COMBI WORKS

AluFix® Classic

Tasakaton pika-asennusohje



EN 13374
Class A
DEKRA certified

DESIGN FROM FINLAND

Skannaa ja katso asennusvideo

v. 3.3_FIN (10.26)

AluFix® Classic

Tuote- ja turvallisuusohjeet

Tuotekuvaus

AluFix® Classic -putoamissuojausjärjestelmä on tilapäinen, vastapainolla varustettu turvakaide, joka on suunniteltu turvalliseen työskentelyyn katoilla, joiden kaltevuus on enintään 10°. Järjestelmä täyttää standardin EN 13374 luokan A vaatimukset. Lisävarusteena saatavan räystäspuristimen avulla järjestelmä voidaan mukauttaa erilaisiin kattorakenteisiin. Järjestelmä koostuu esivalmistetuista osista, jotka kootaan yhtenäiseksi turvakaiteeksi. Turvalliset, nuppiruuvilla lukittavat puristimet mahdollistavat nopean asennuksen ilman työkaluja.

Vastapainollinen versio voidaan asentaa katoille, joiden reunakorokkeen korkeus on vähintään 50 mm, tai vastaavan korotetun reunarakenteen yhteyteen potkulaudan kanssa. Jos reunakorokkeen korkeus on vähintään 150 mm, AluFix®-potkulautaa ei tarvita..

Räystäspuristinta käytettäessä järjestelmä voidaan asentaa reunakorokkeisiin, joiden korkeus on vähintään 150 mm ja paksuus enintään 550 mm. Tässä kokoonpanossa potkulautaa ei tarvita.

Järjestelmä toimitetaan pinottavissa, sinkitystä teräksestä valmistetuissa kuljetuskaseteissa kuljetuksen ja varastoinnin helpottamiseksi. Jokaiseen kuljetuskasettiin mahtuu enintään 50,4 m turvakaidetta sekä kaikki tarvittavat lisävarusteet. Lisäosat on kuljetettava erikseen.

Turvalliset työmenetelmät

Kattotyöt on aina tehtävä varovaisuutta noudattaen. Kulku- ja poistumisreitit on pidettävä vapaina, ja työalue on pidettävä siistinä työkalujen tai materiaalien putoamisriskin vähentämiseksi.

Henkilönsuojaimet

Järjestelmän asennuksen, purkamisen, siirtämisen tai osittaisen purkamisen aikana on käytettävä asianmukaisia henkilönsuojaimia.

Tarkasta henkilönsuojaimet aina ennen käyttöä ja varmista, että ne ovat hyvässä kunnossa.

Turvallisuusohjeet

- Käytä vain hyväksyttyjä turvavarusteita.
- Käytä vain kattotöihin soveltuvia työkaluja.
- Suunnittele putoamissuojaustoimenpiteet ennen työn aloittamista.
- Järjestelmän sijoitussuunnitelma on suositeltavaa laatia ennen asennusta.

AluFix® Classic

Valitse asennustapa

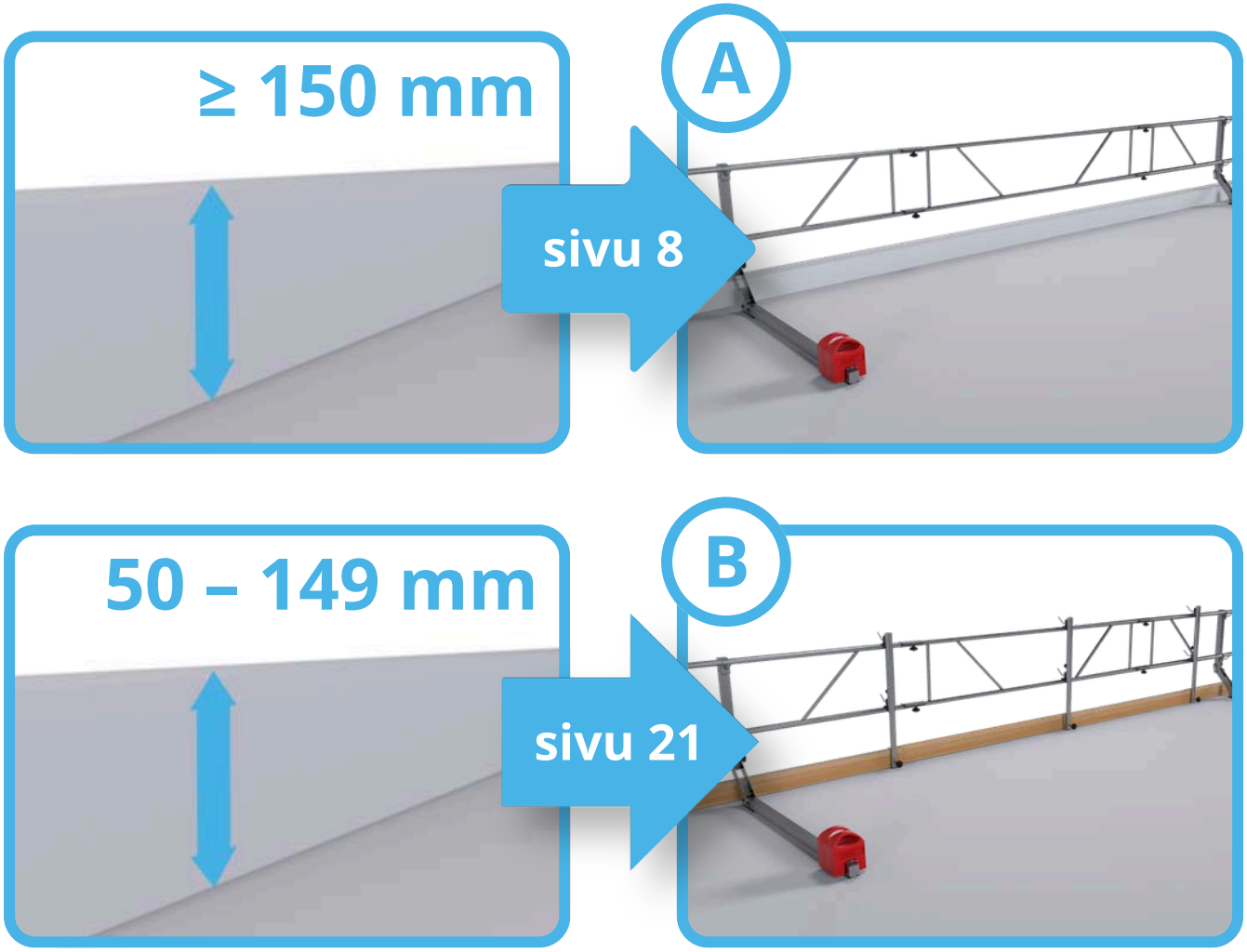

AluFix® Classic

Turvallisuus ja rajoitukset

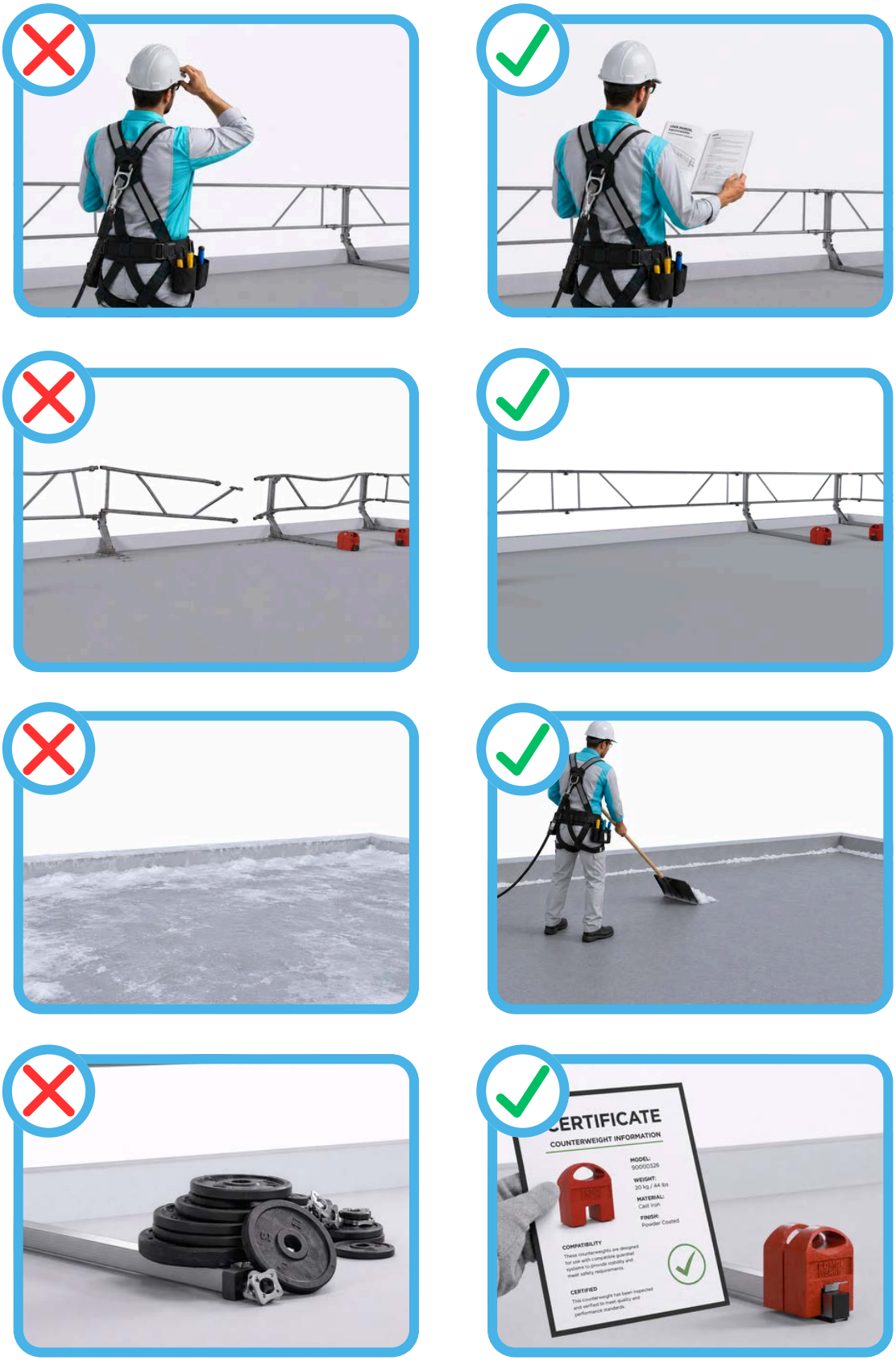

AluFix® Classic

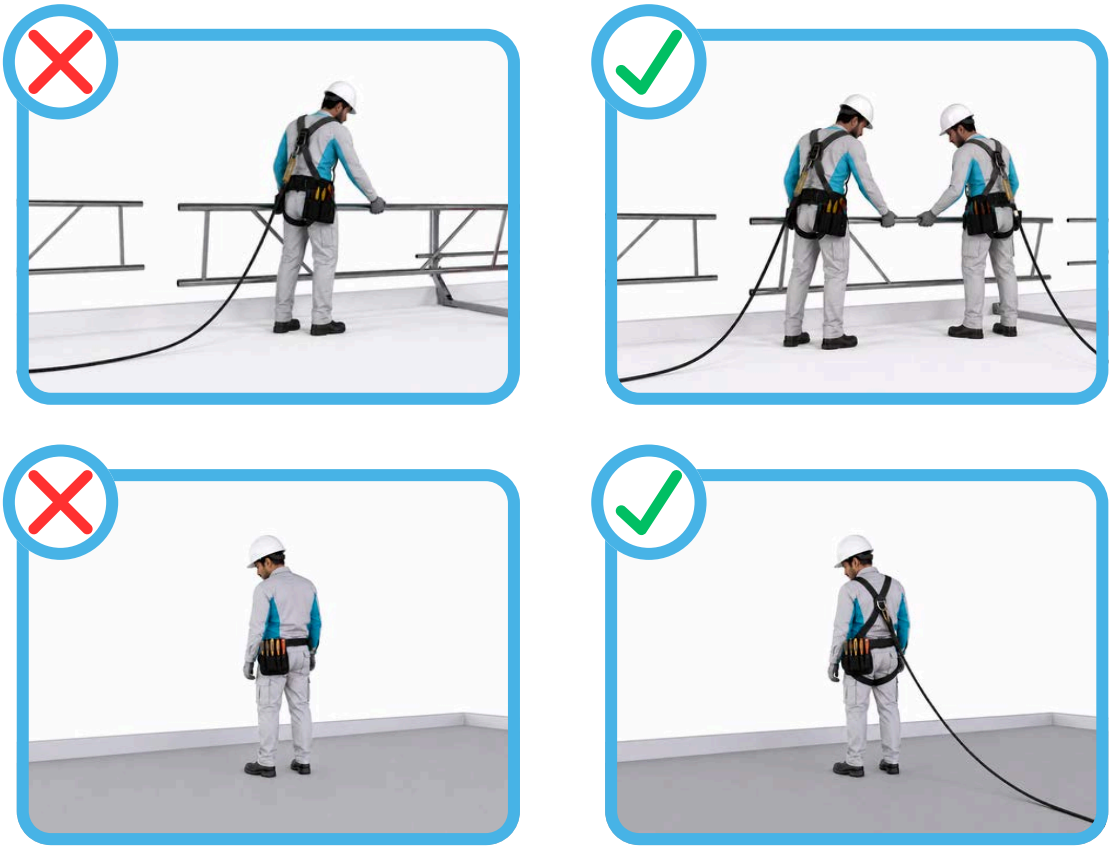

AluFix® Classic

Osaluettelo



90001531
Tukijalan vaakaosa



90000326
Vastapaino 20 kg



90001660
Tukijalan pystysuora osa

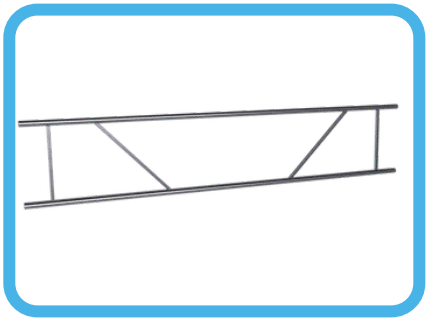

90001497-2800
Turvakaide 2,8 m

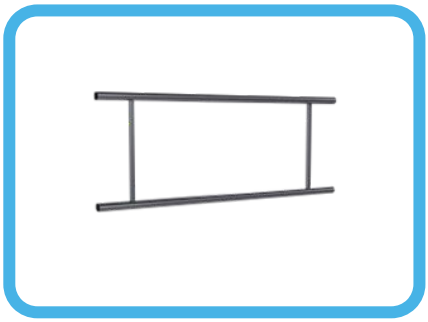

90001497-1400
Turvakaide 1,4 m

AluFix® Classic

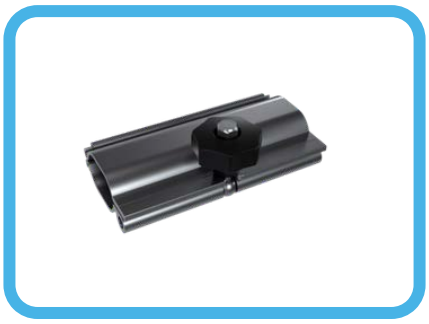

90003761
Kaiteen puristusliitin, suora

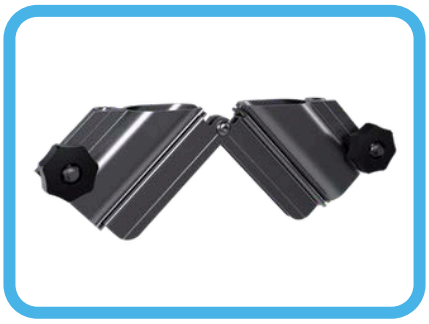

90003766
Kaiteen puristusliitin, sarana



90001680
Potkulaudan tuki

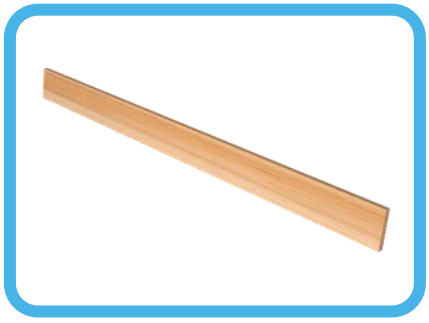

90001681
Potkulauta 2,0 m

AluFix® Classic

A. Asennus ilman potkulautaa



AluFix® Classic

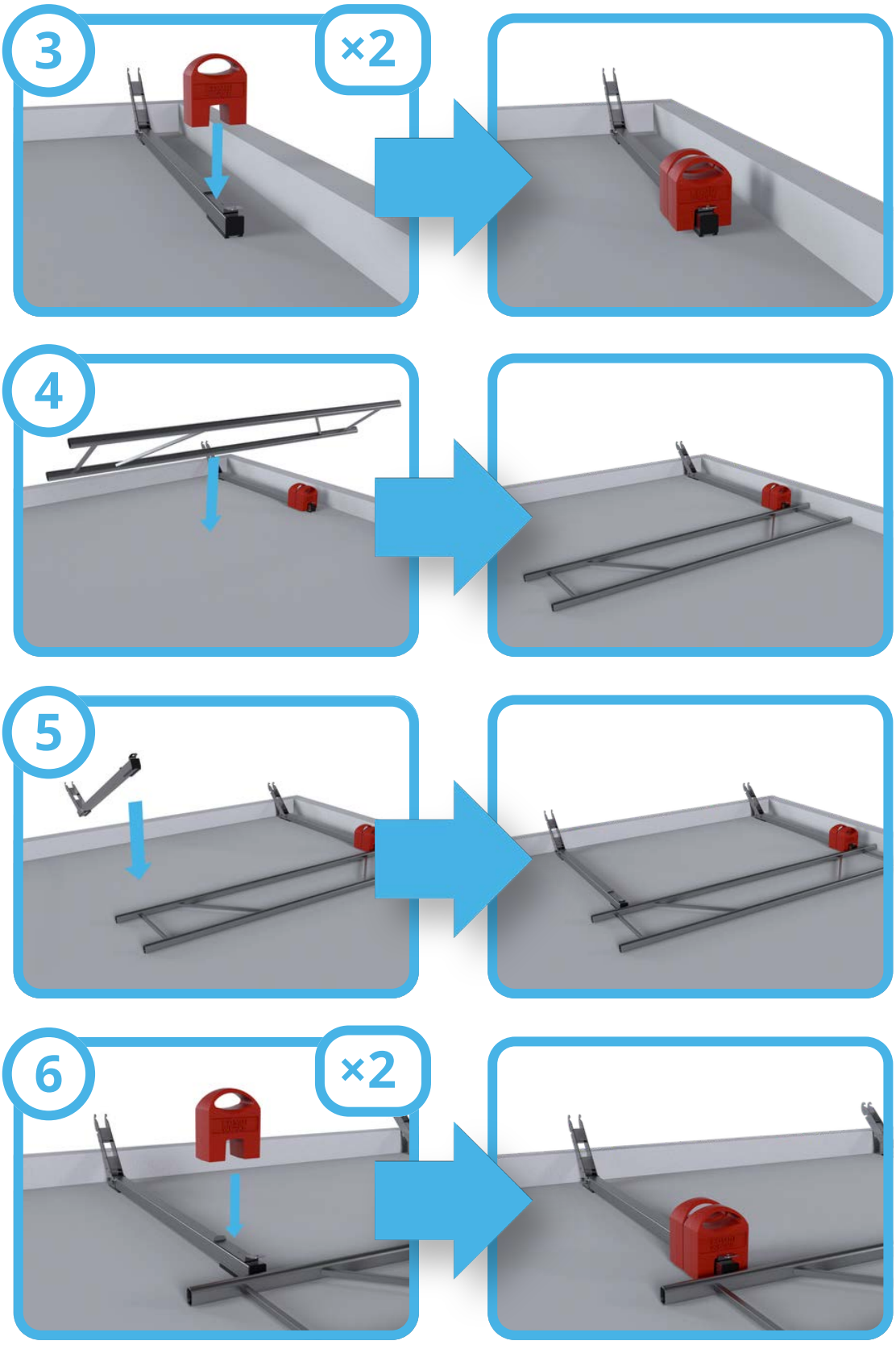

AluFix® Classic

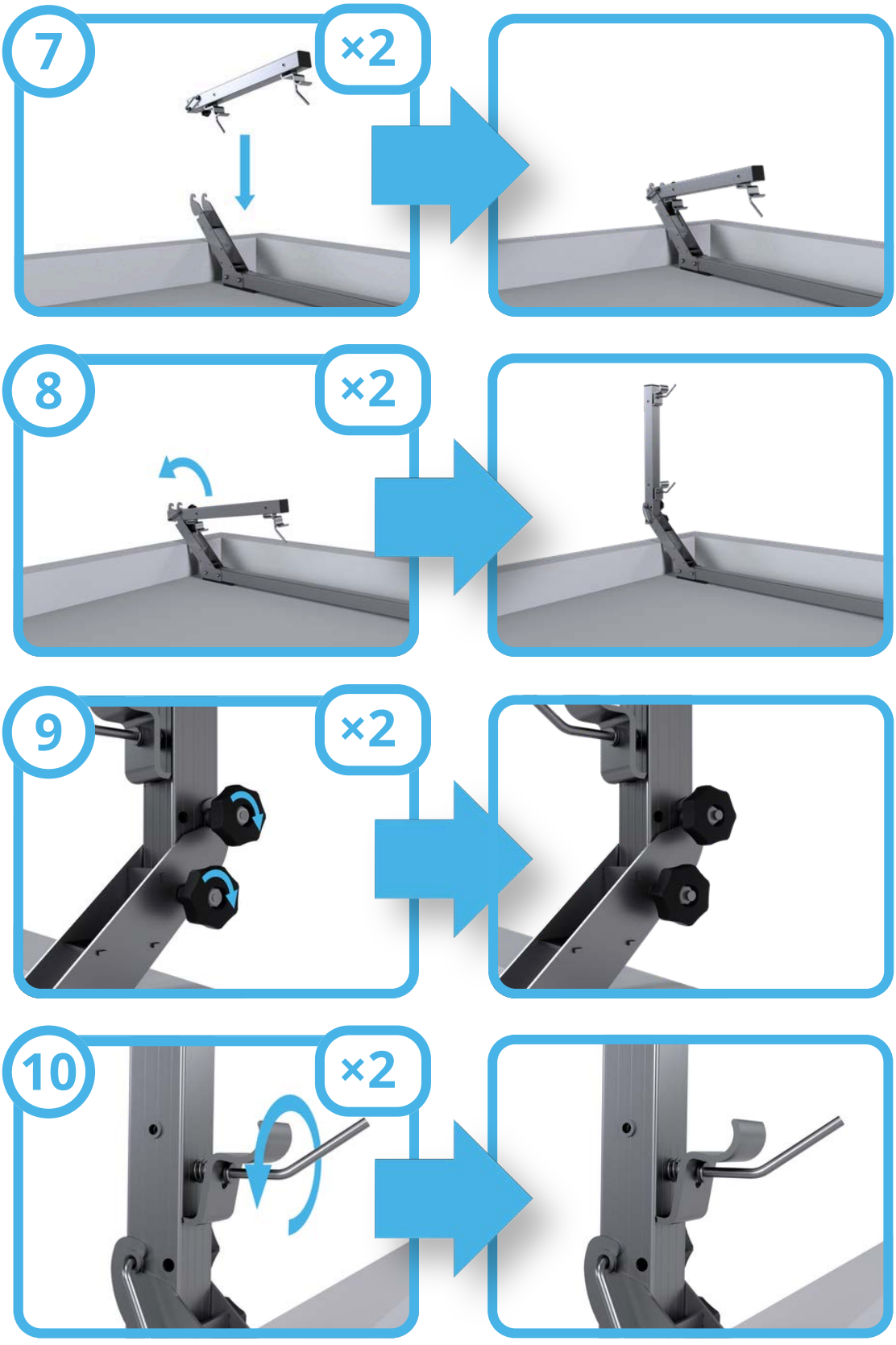

AluFix® Classic

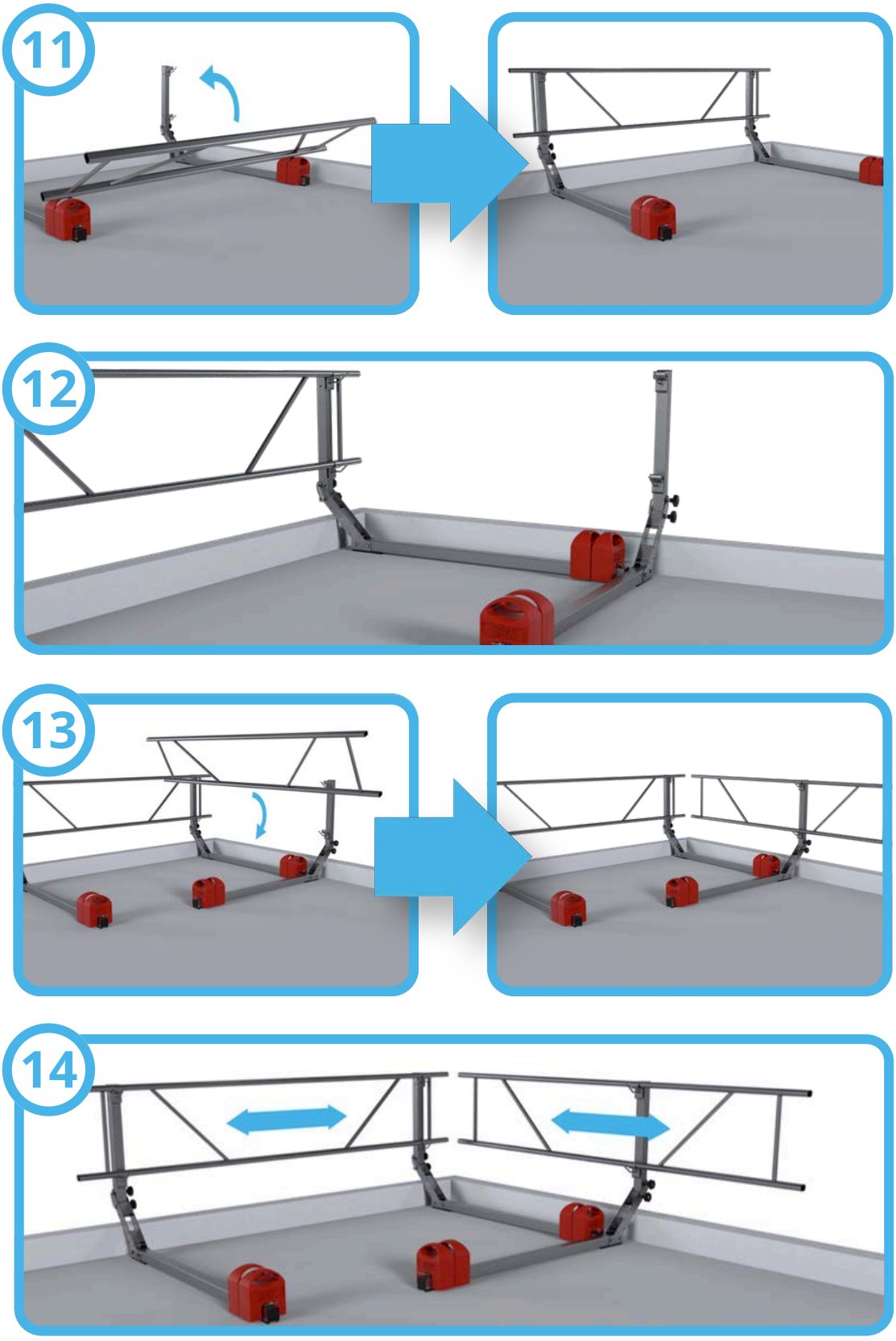

AluFix® Classic

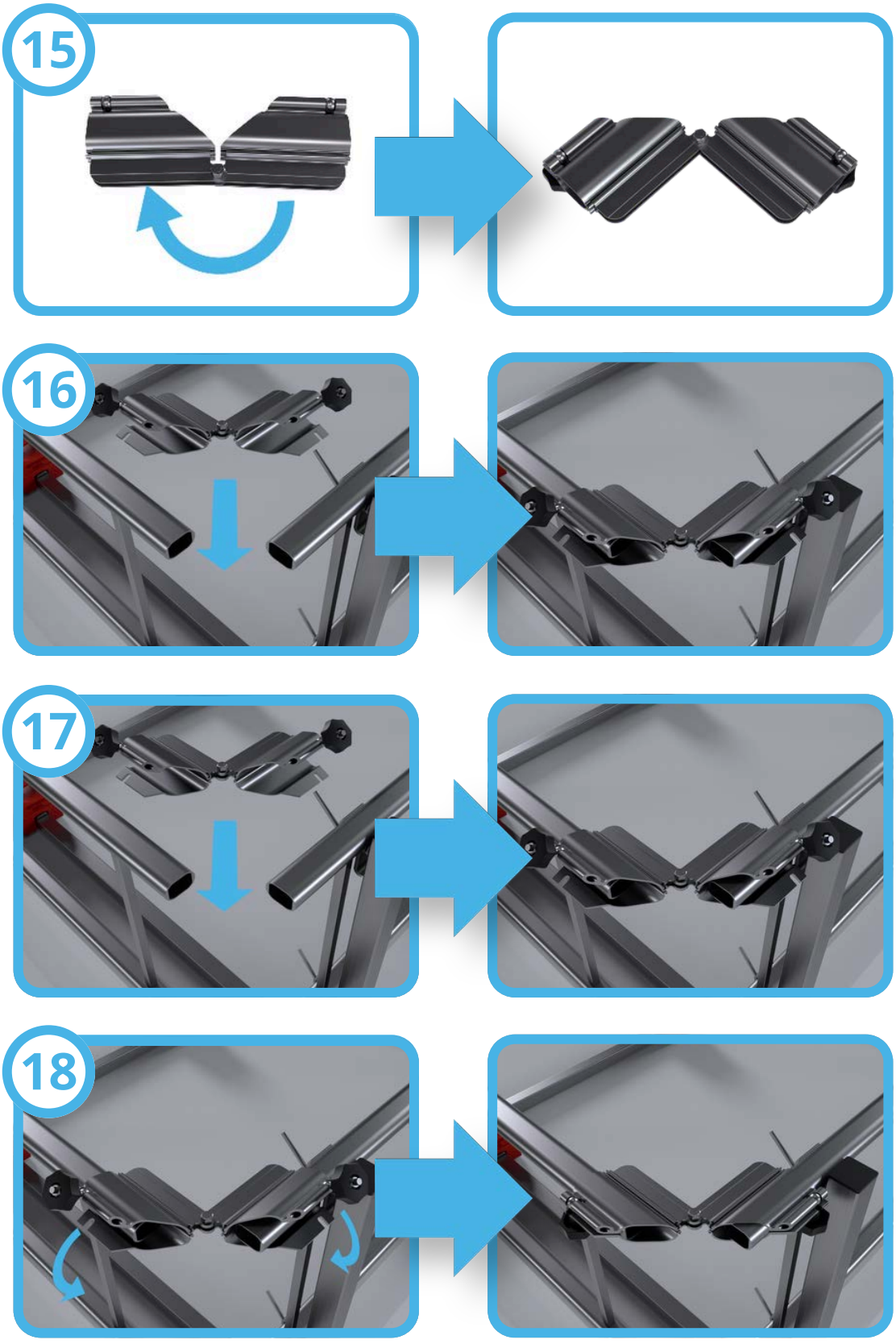

AluFix® Classic

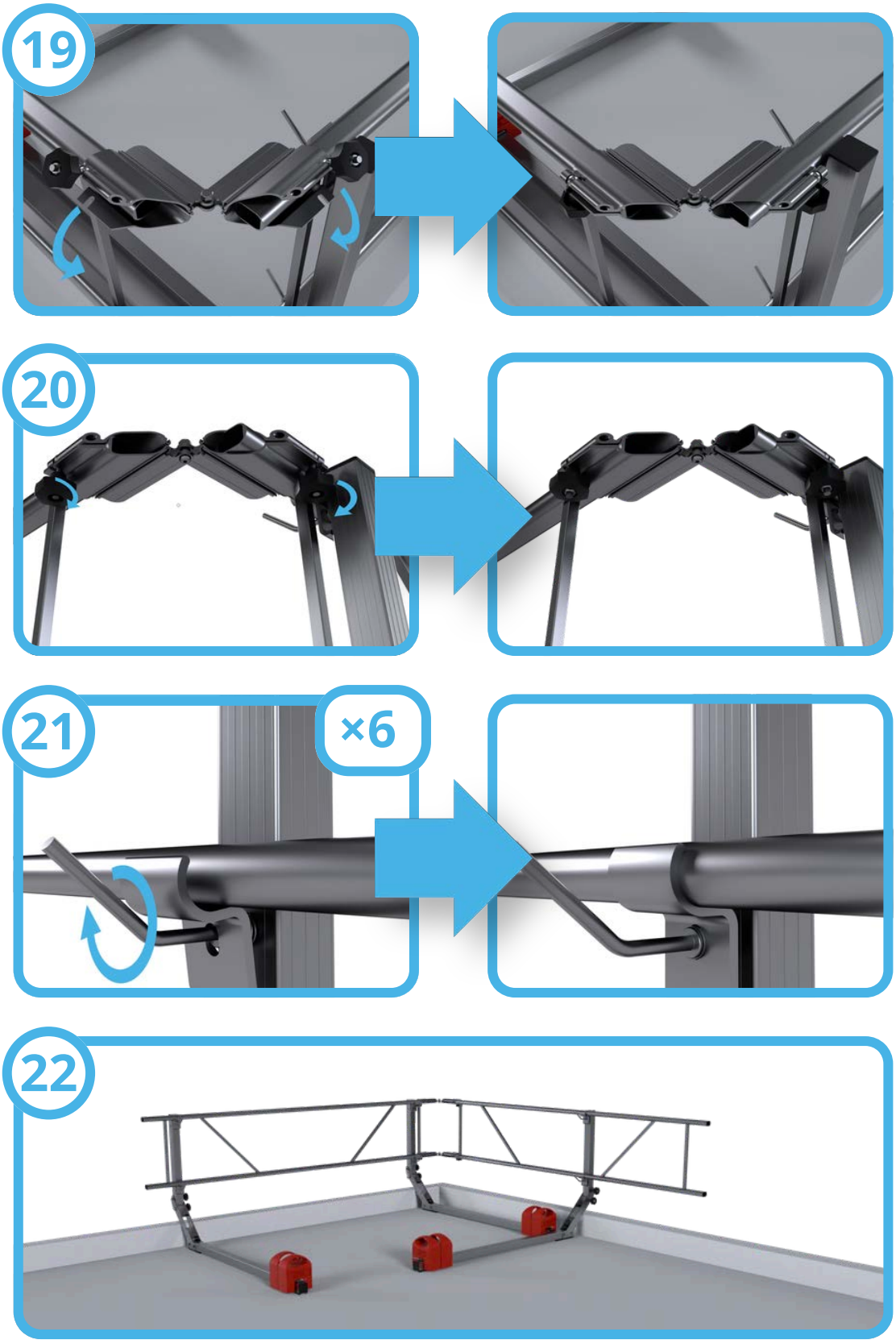


23
max 5,6 m

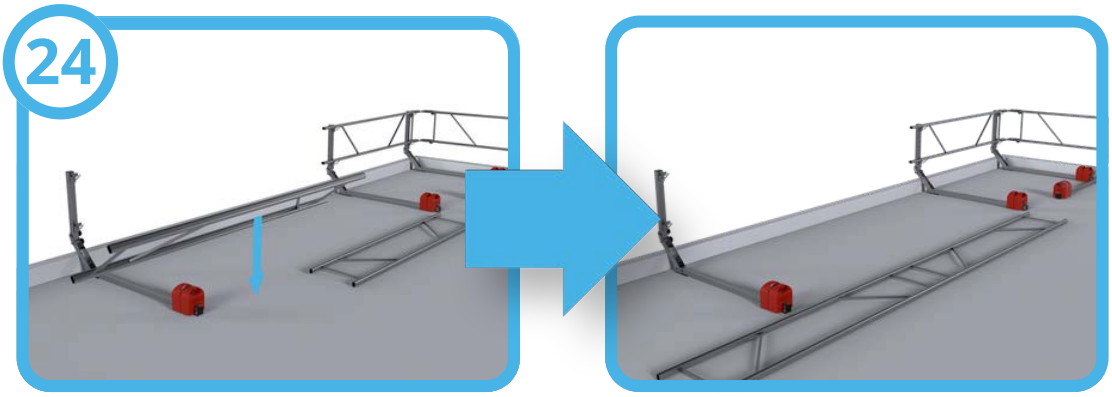
24

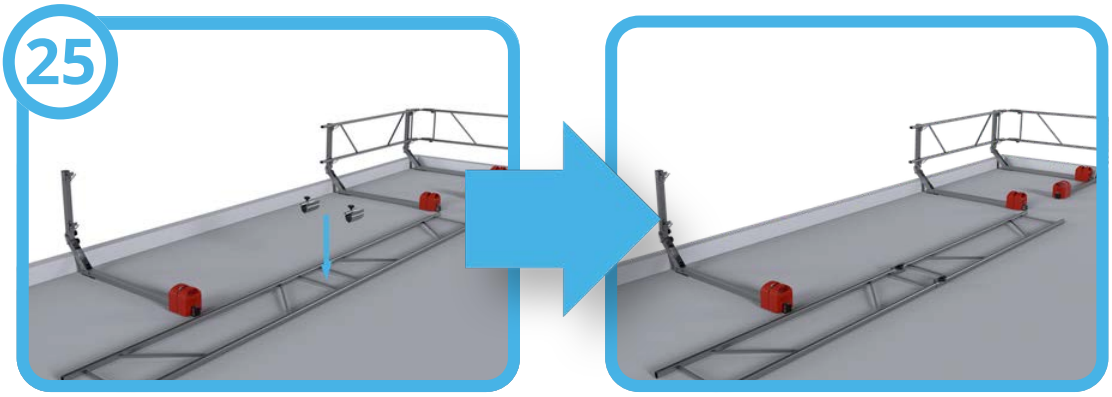
25

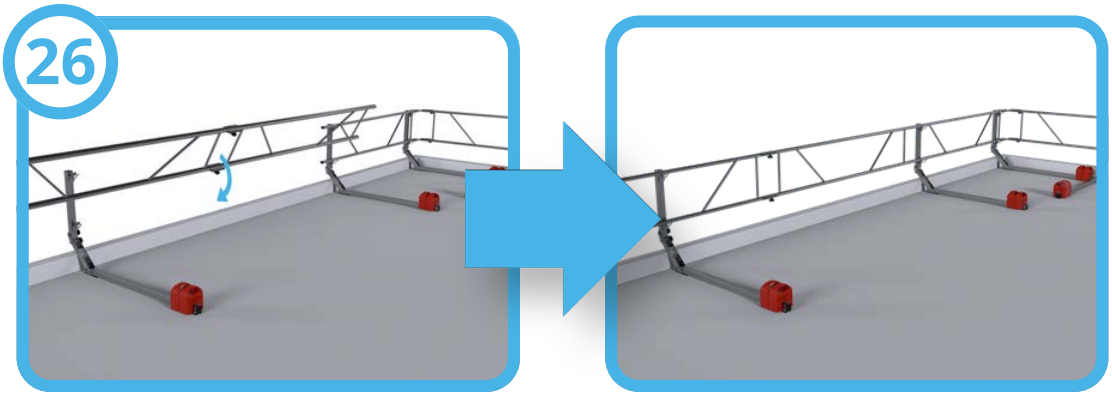
26

AluFix® Classic

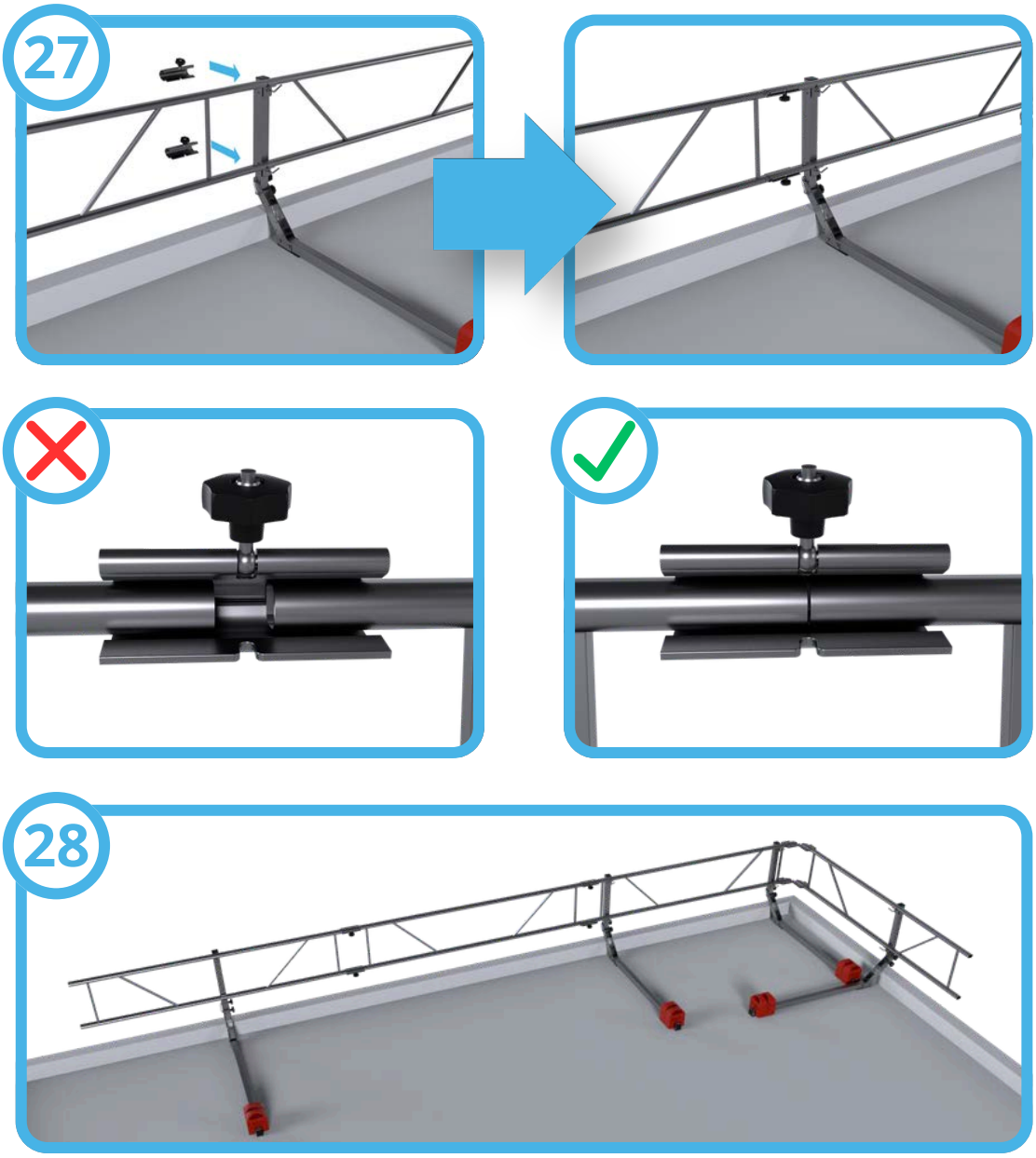

AluFix® Classic

Kulma-asennus, vaihtoehto 1

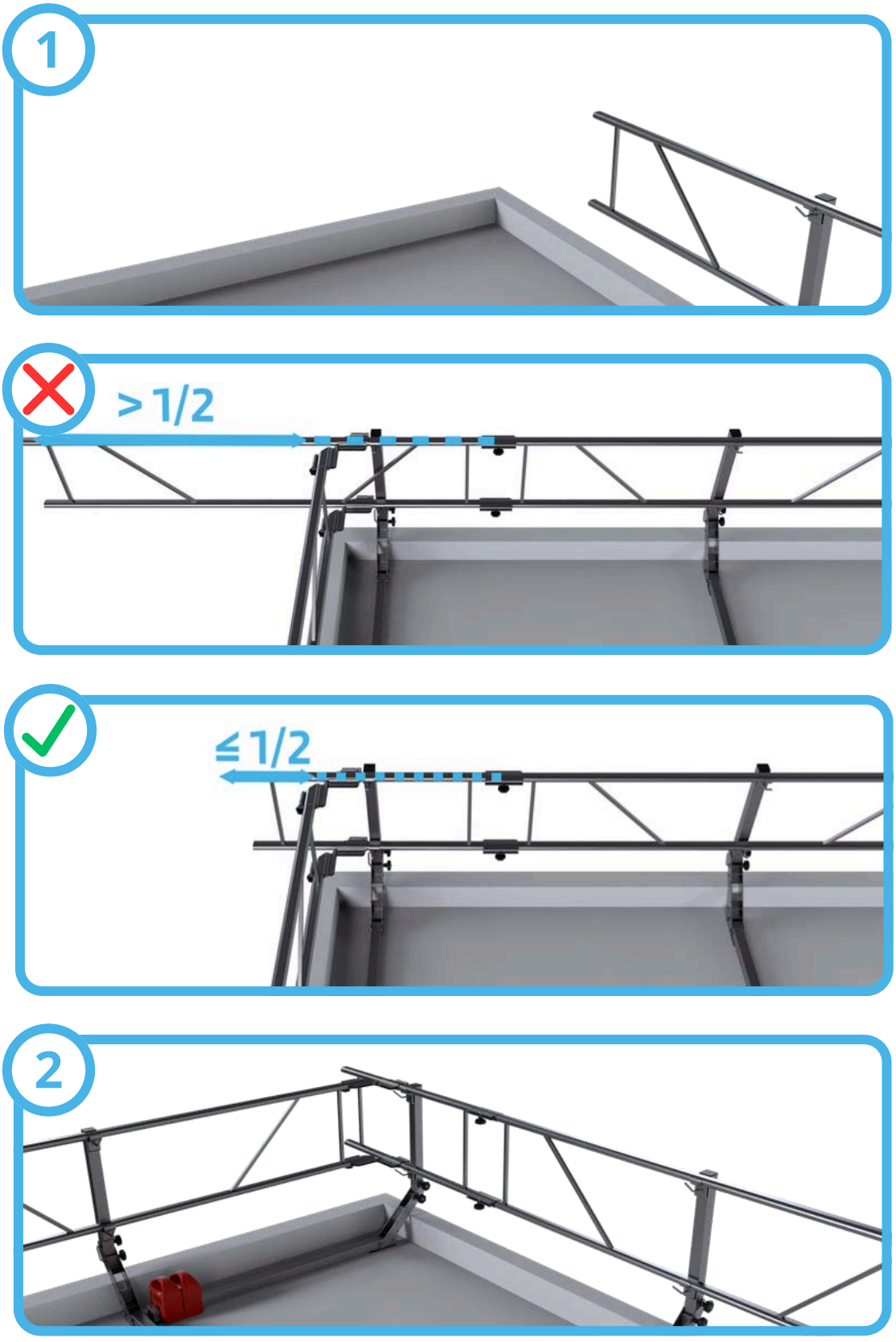

AluFix® Classic

Kulma-asennus, vaihtoehto 2

1

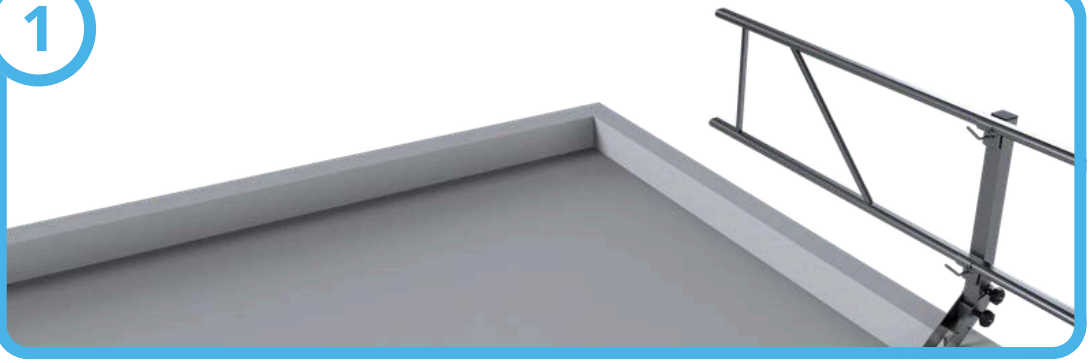

2

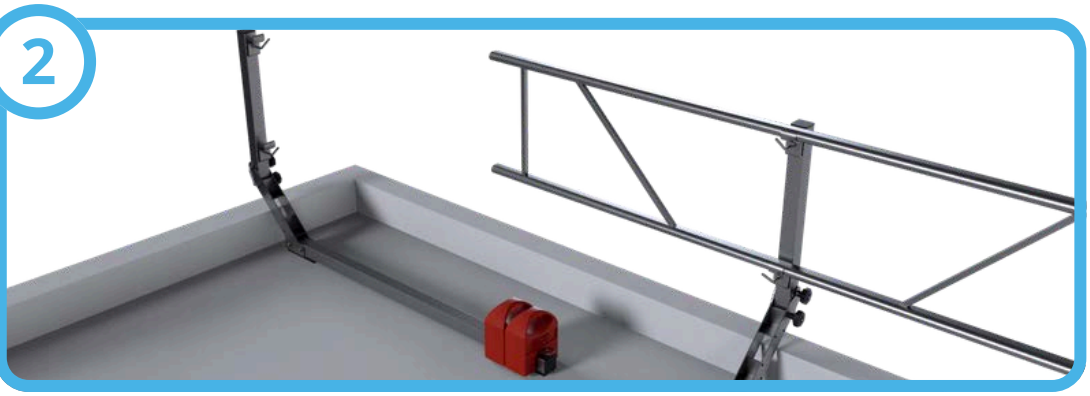

3



4

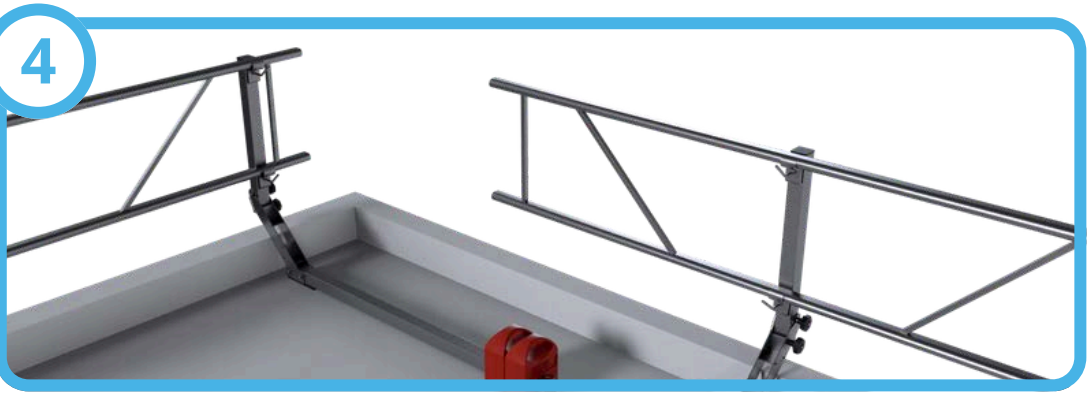

AluFix® Classic

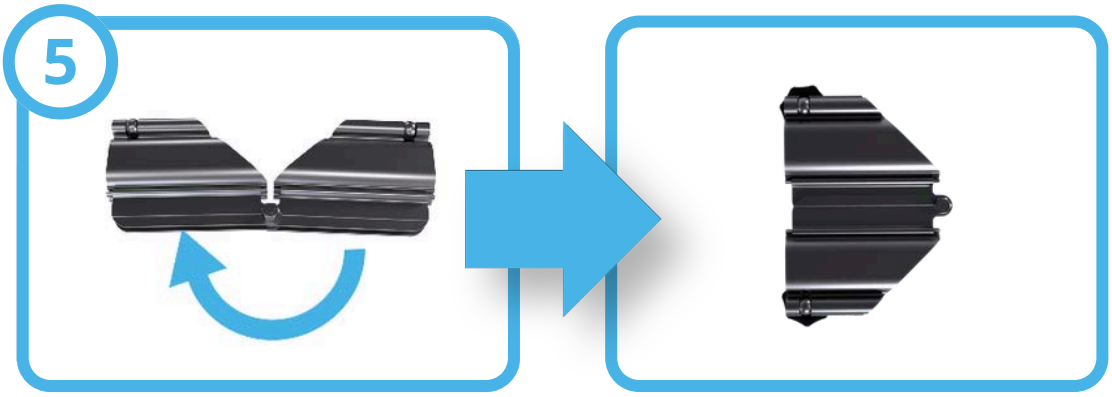



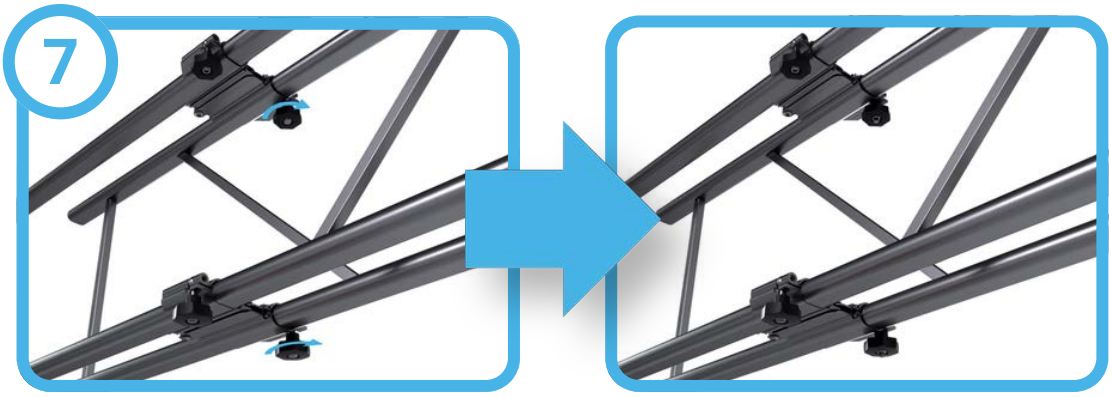

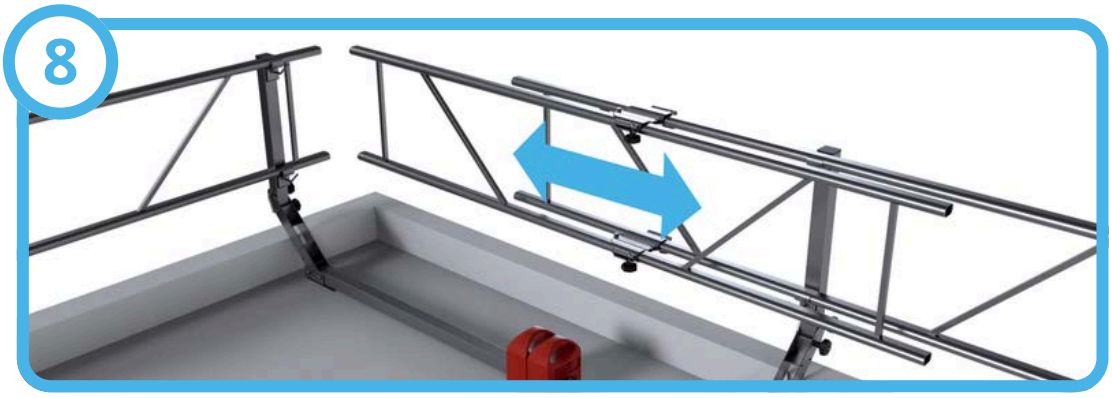

AluFix® Classic

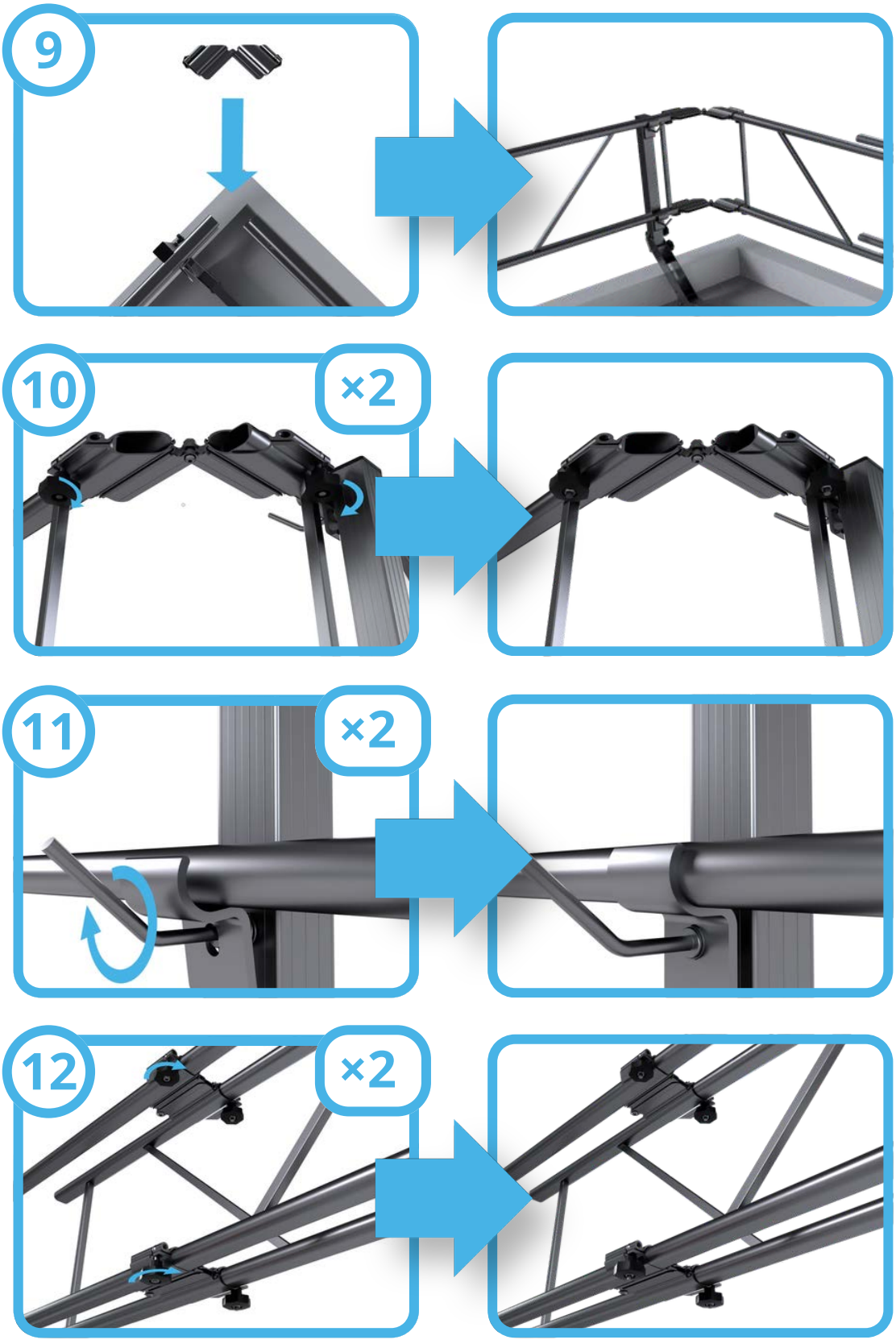

AluFix® Classic

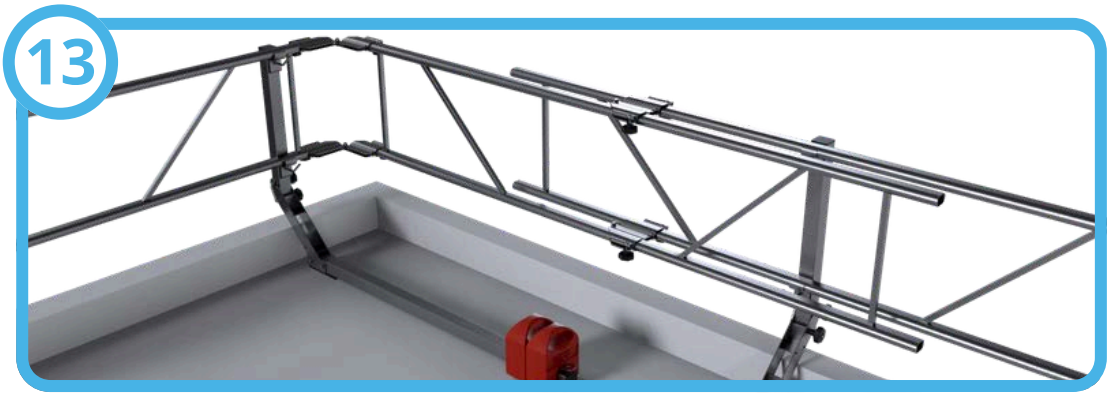

Esimerkki koko katon kaidesuojauksesta

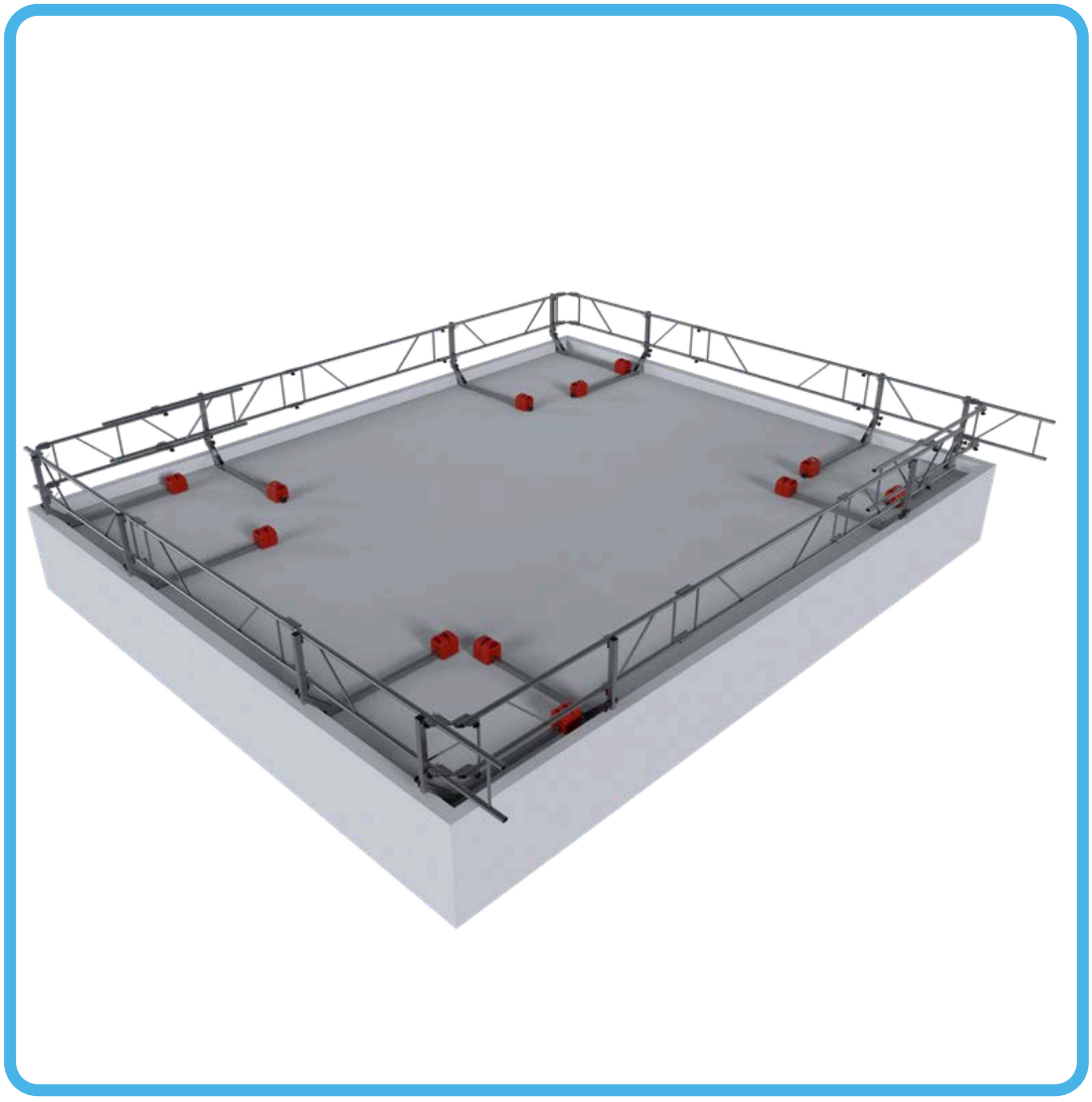

AluFix® Classic

B. Asennus potkulaudan kanssa

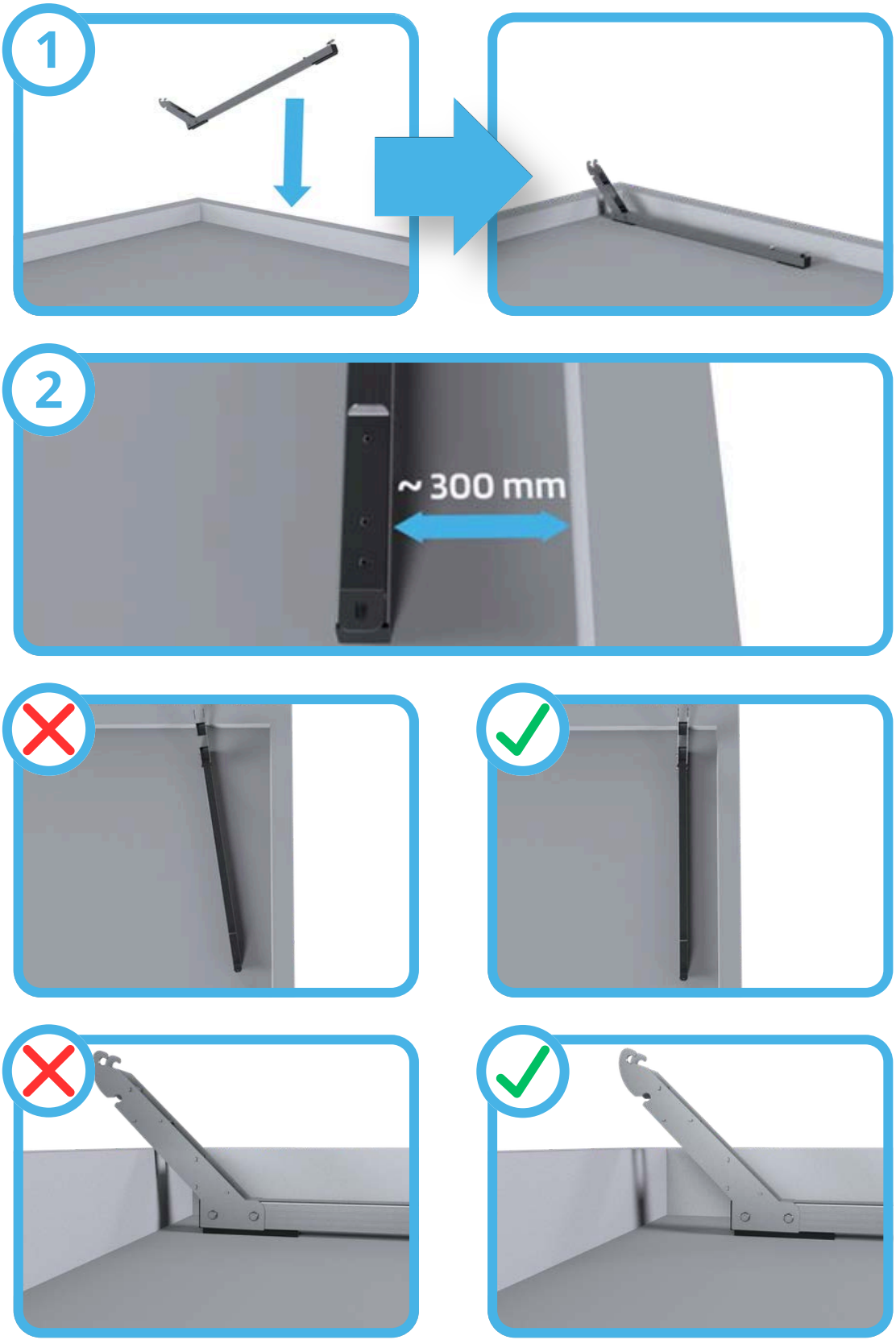

AluFix® Classic

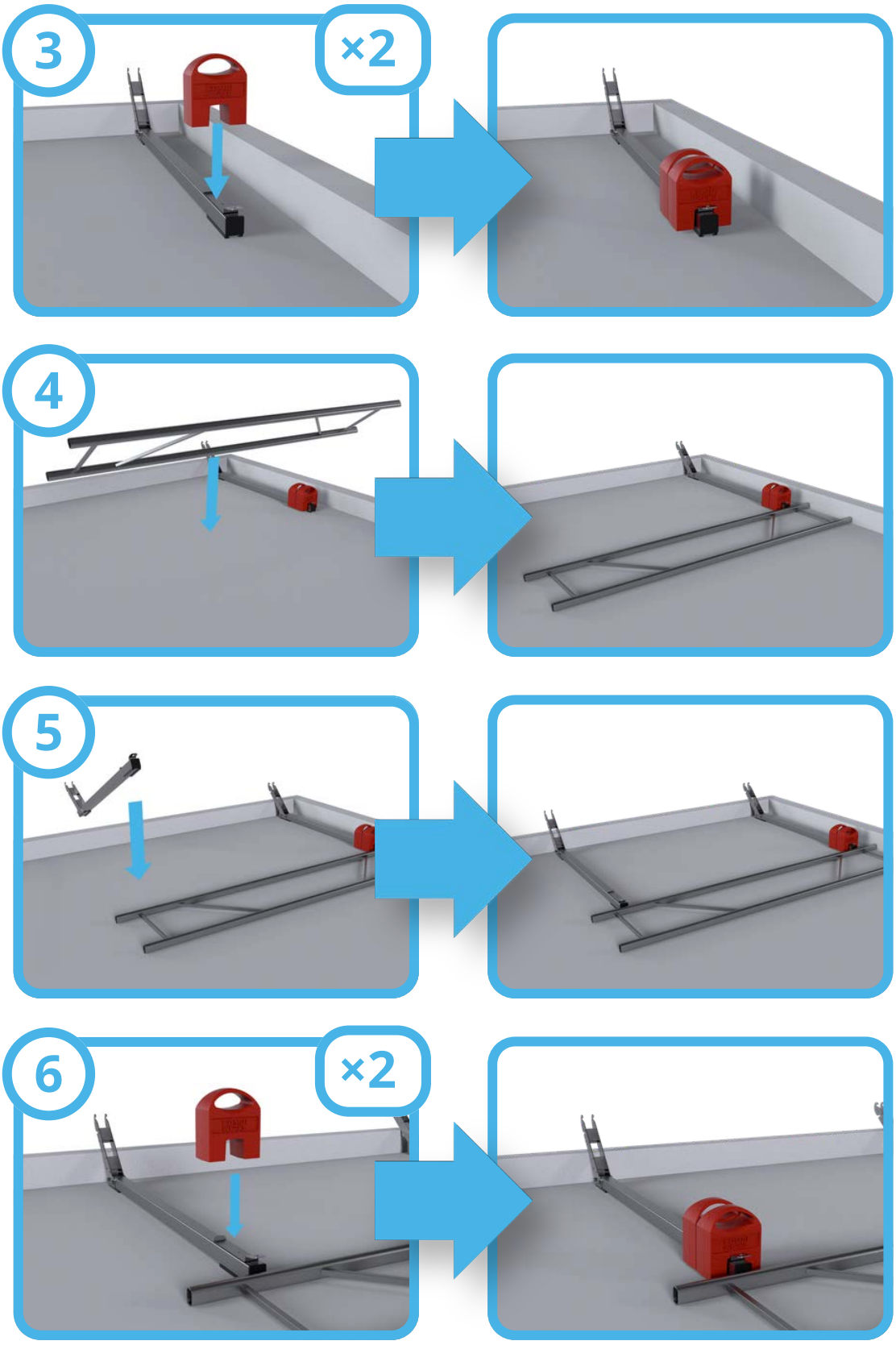

AluFix® Classic

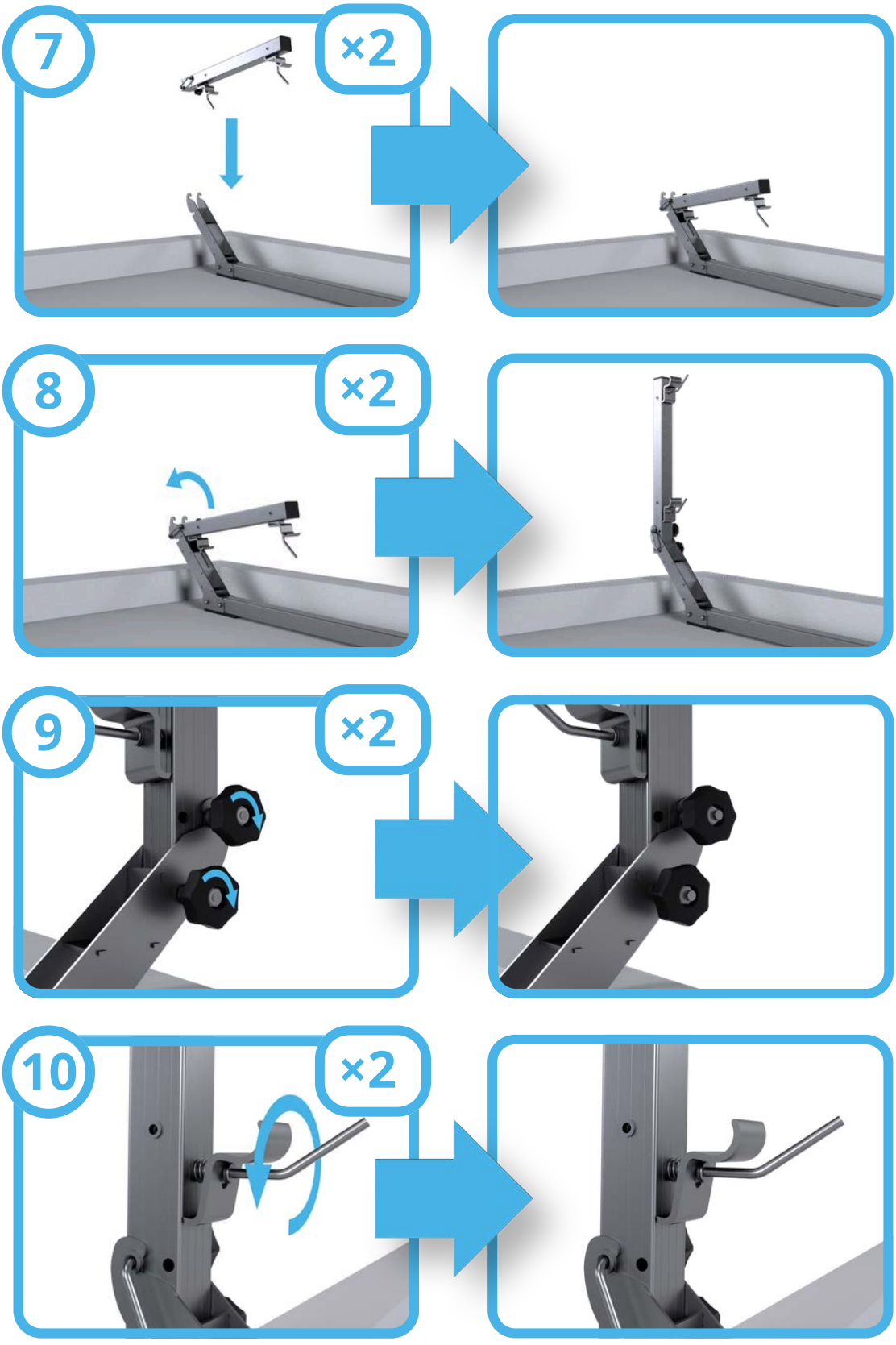

AluFix® Classic

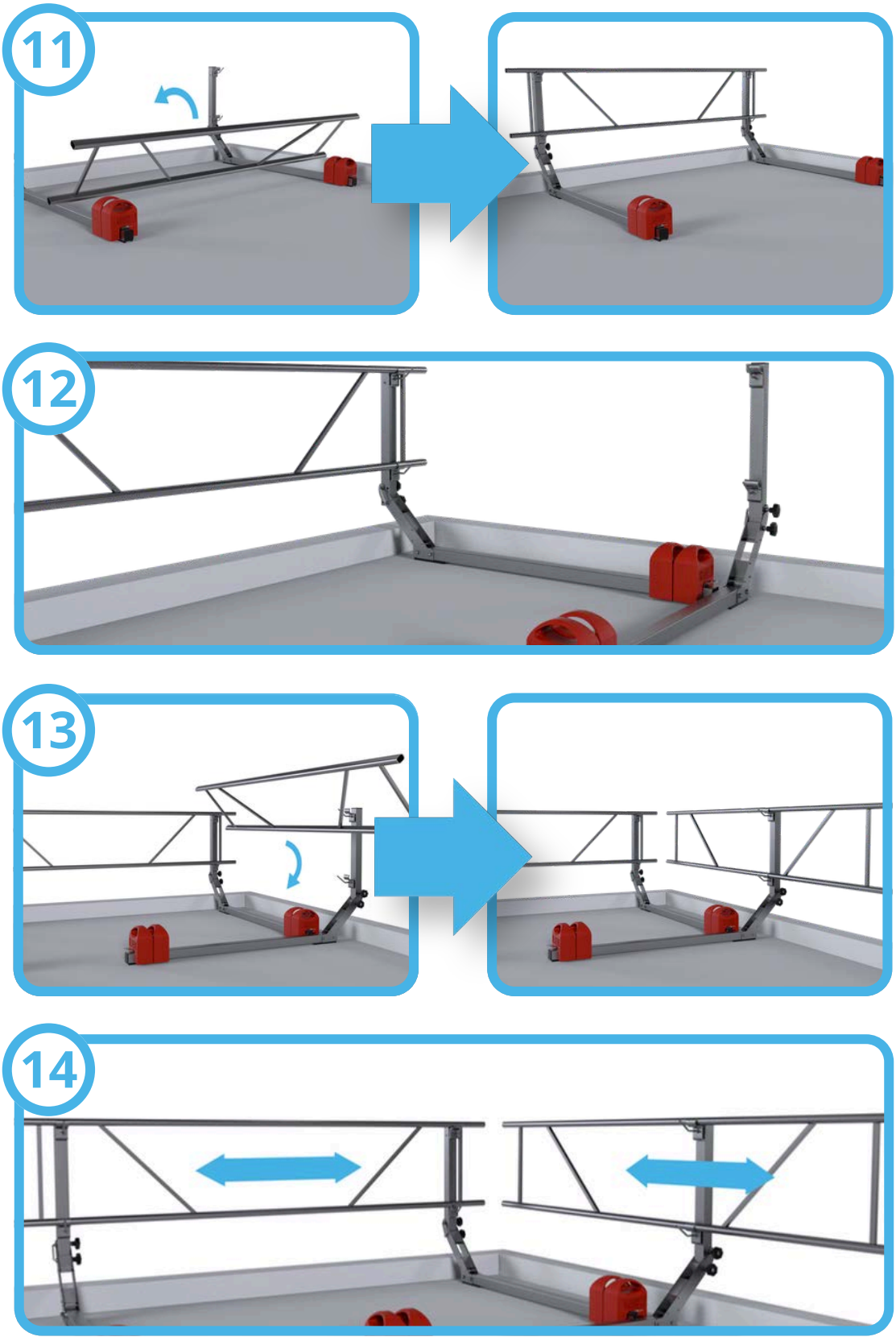

AluFix® Classic

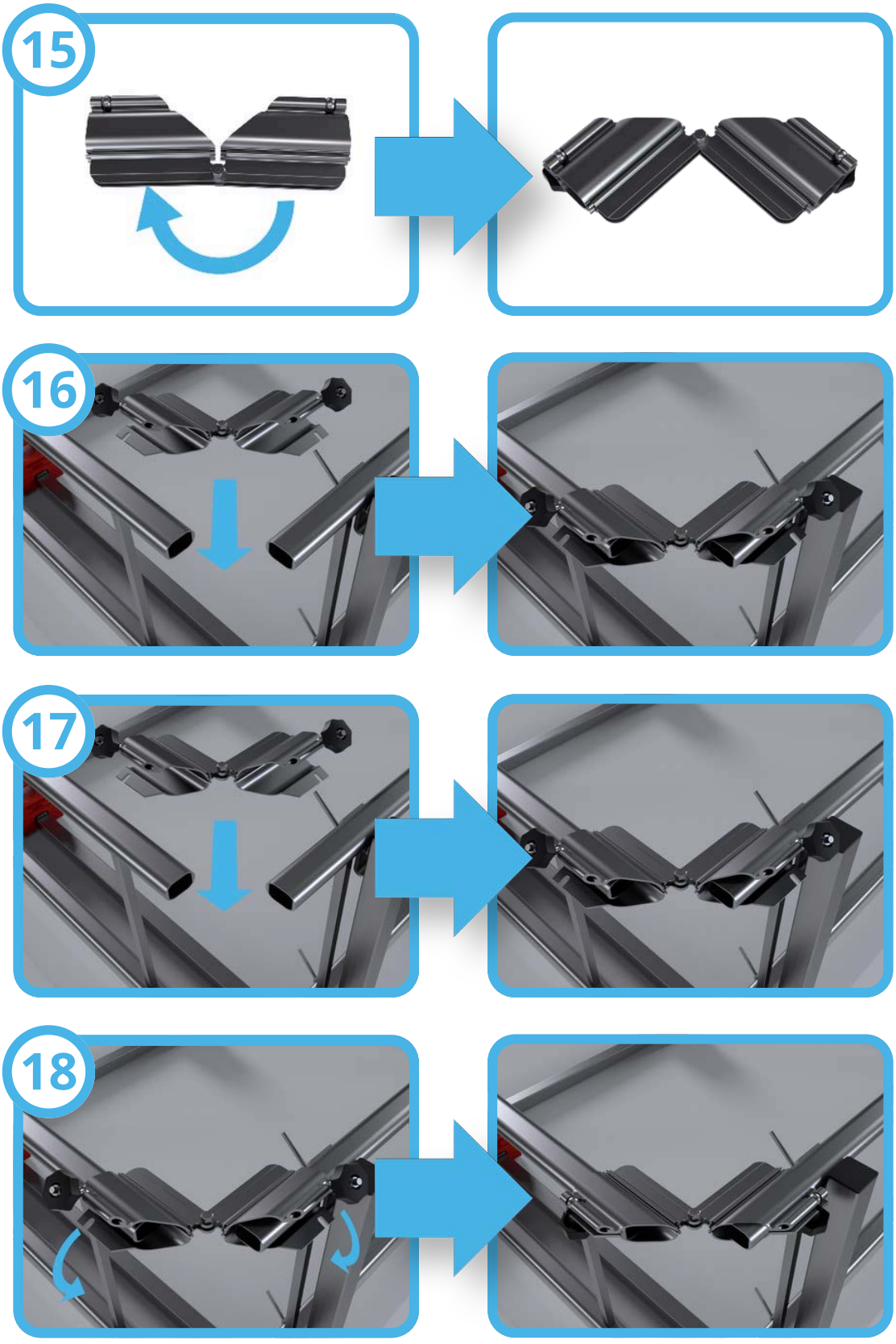

AluFix® Classic

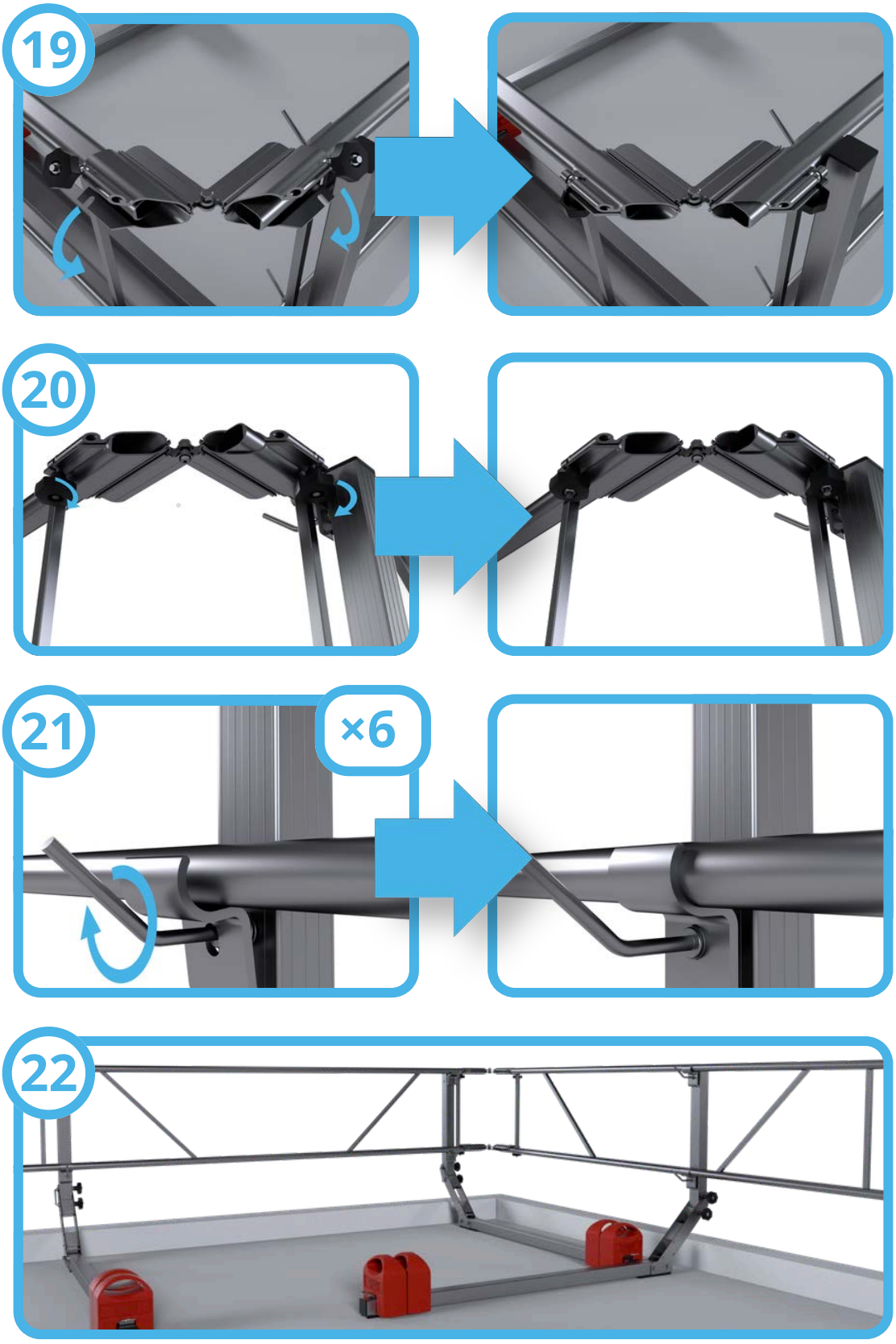


23
max 5,6 m

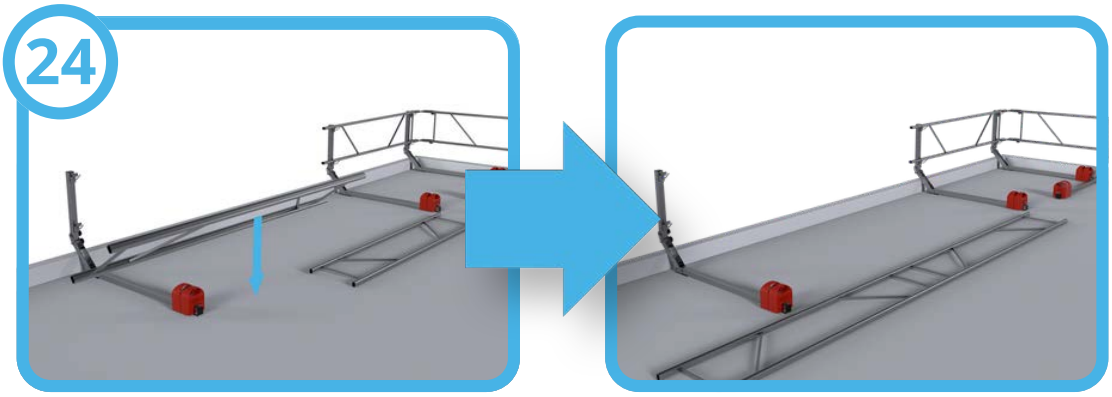
24

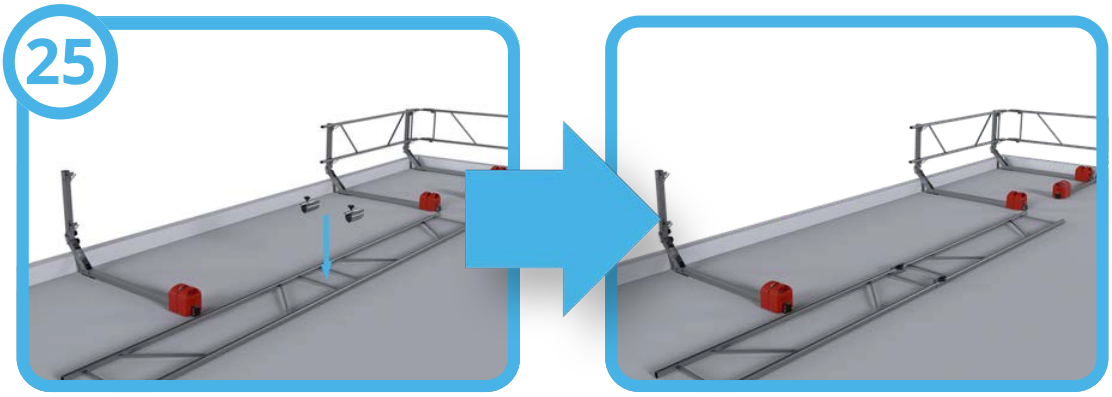
25

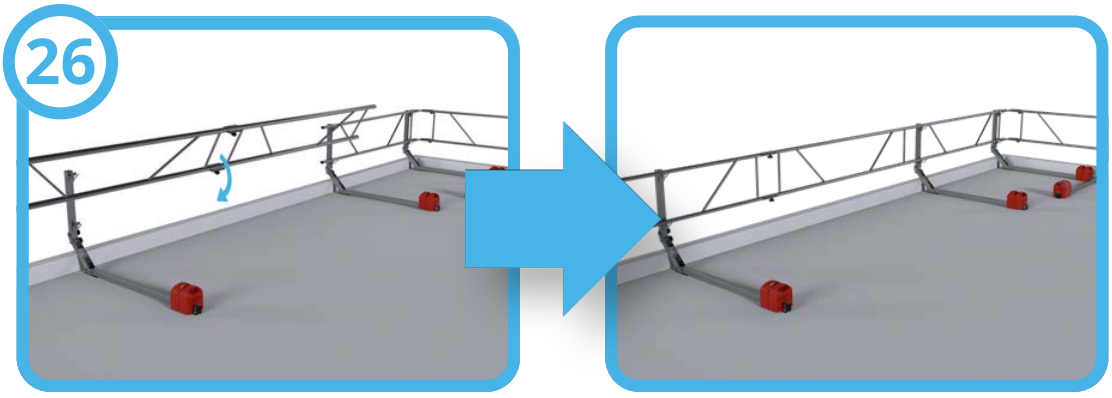
26

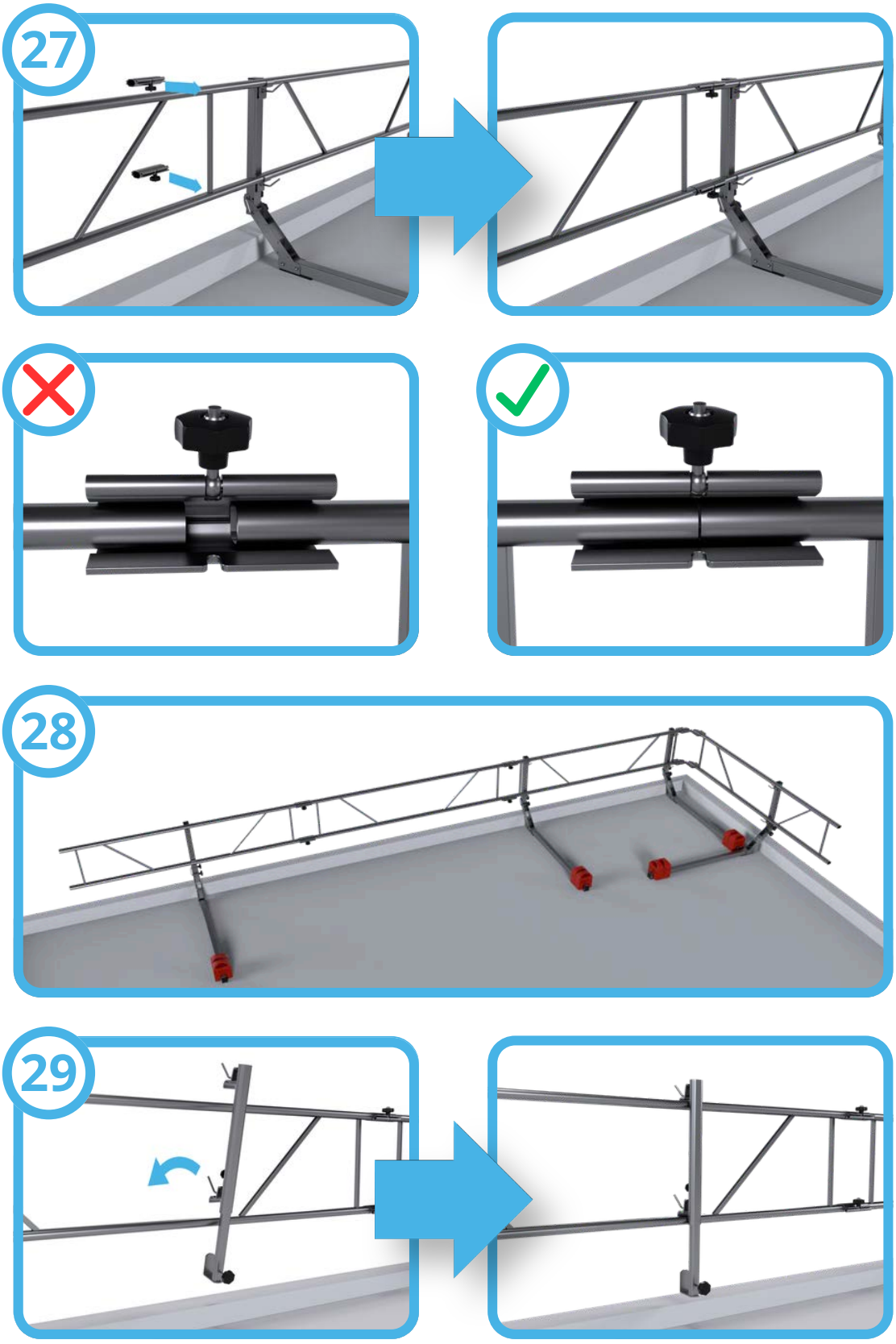
27
28
29

AluFix® Classic

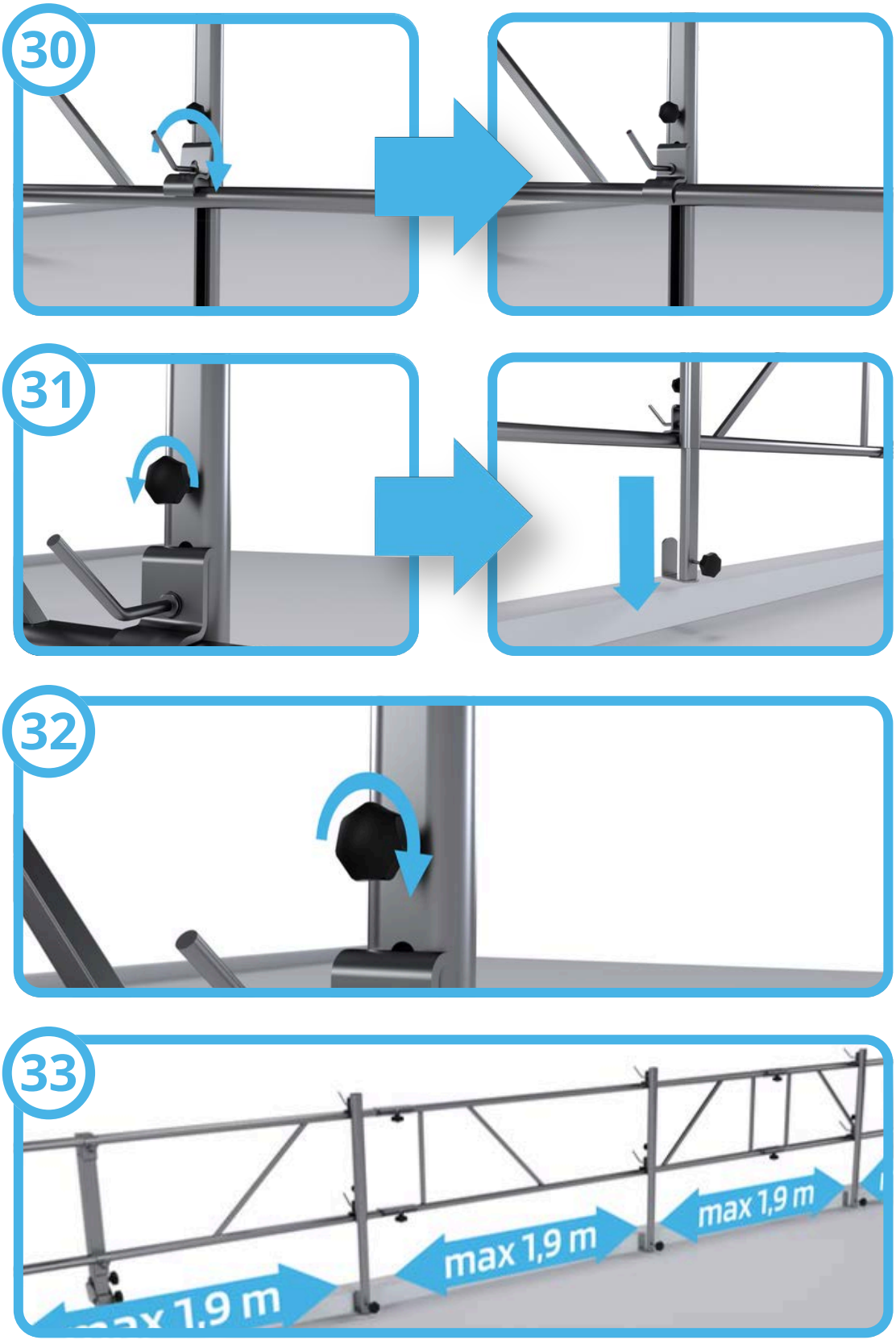

AluFix® Classic

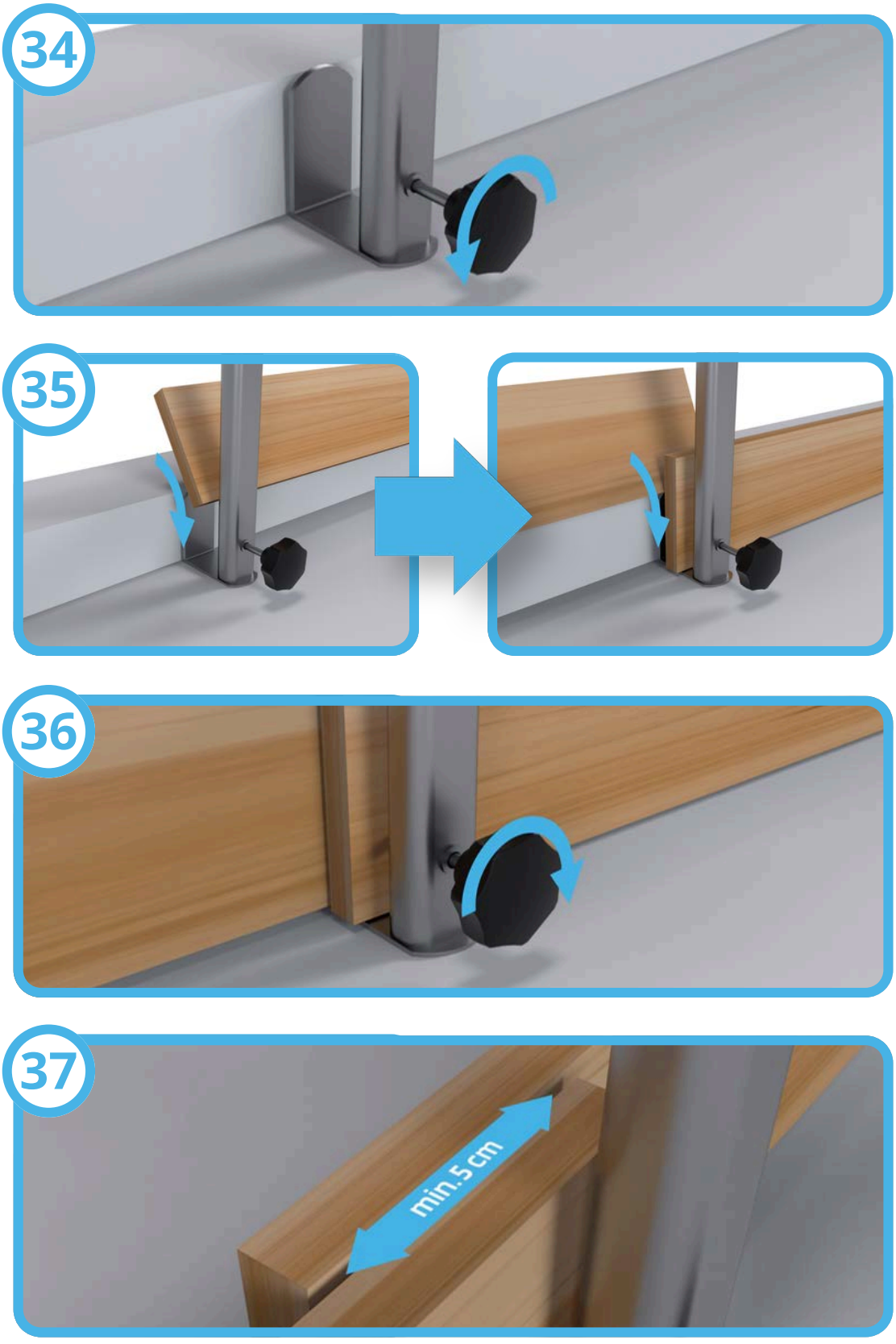

AluFix® Classic

38

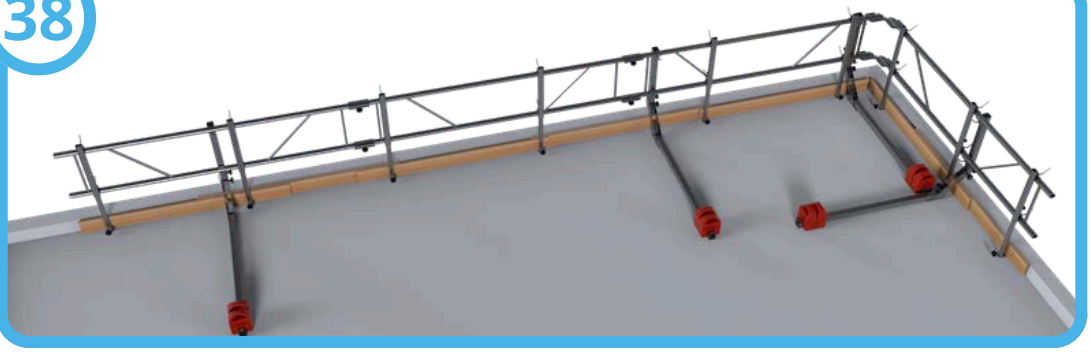

AluFix® Classic

Kulma-asennus, vaihtoehto 1

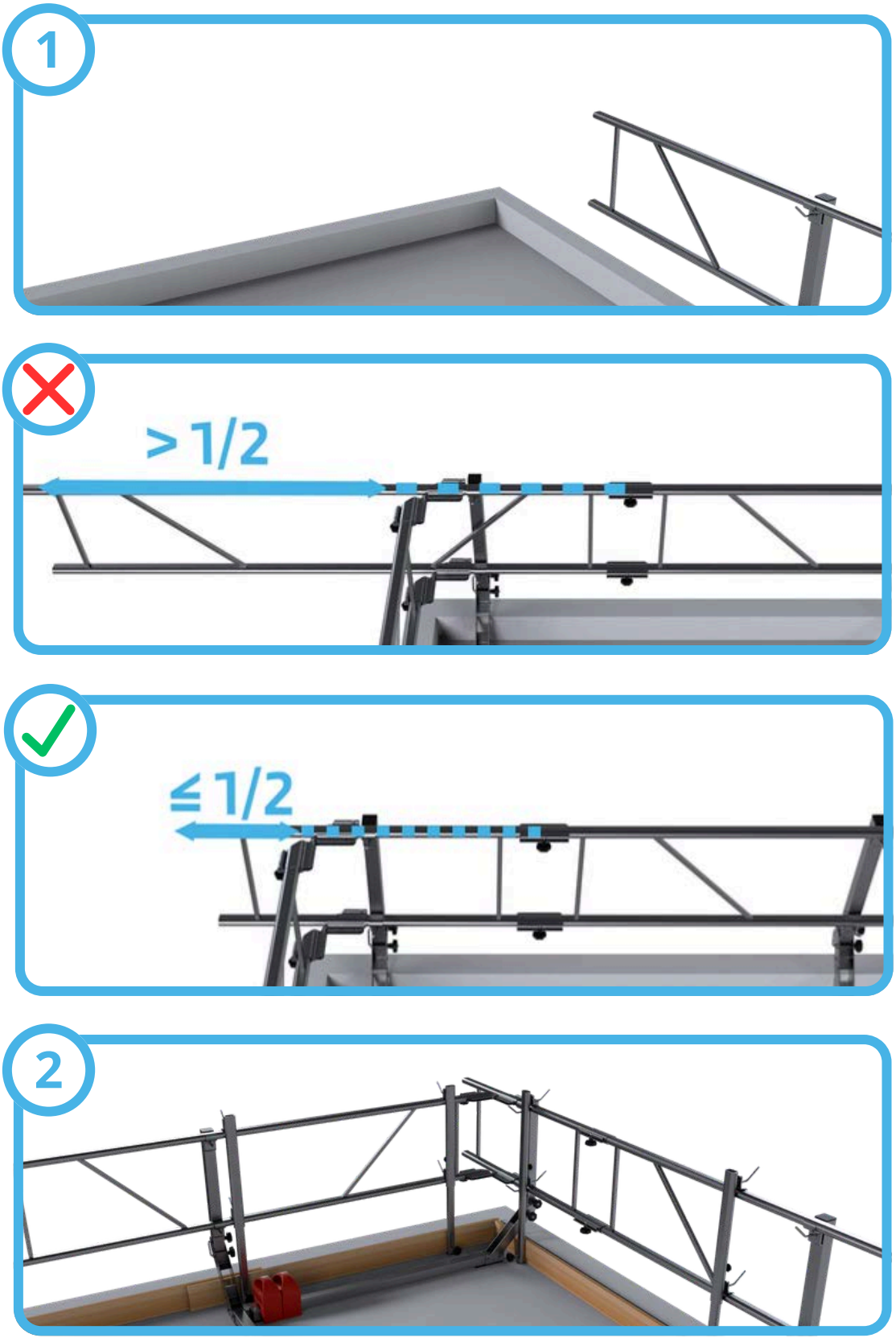

AluFix® Classic

Kulma-asennus, vaihtoehto 2

1



2

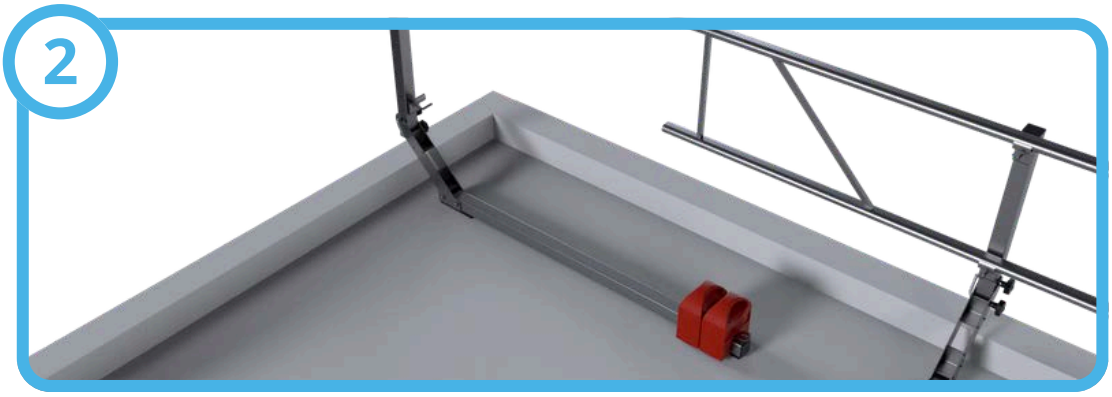

3



4

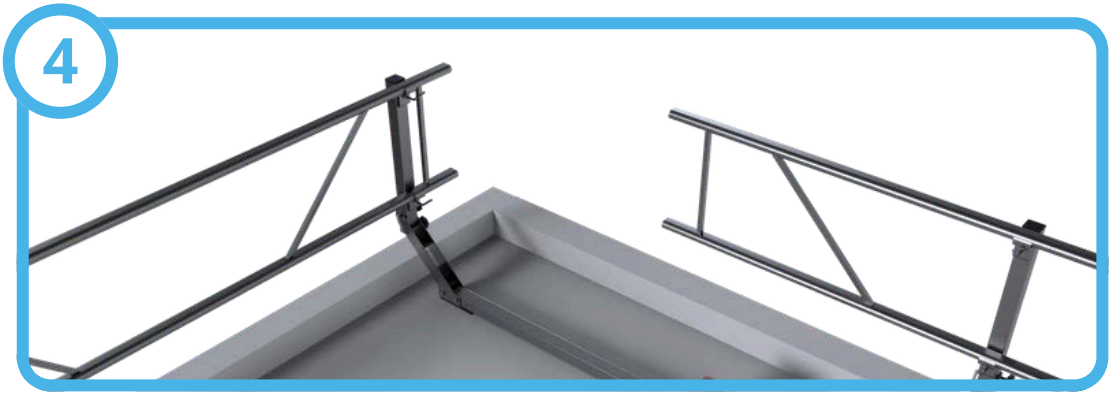

AluFix® Classic

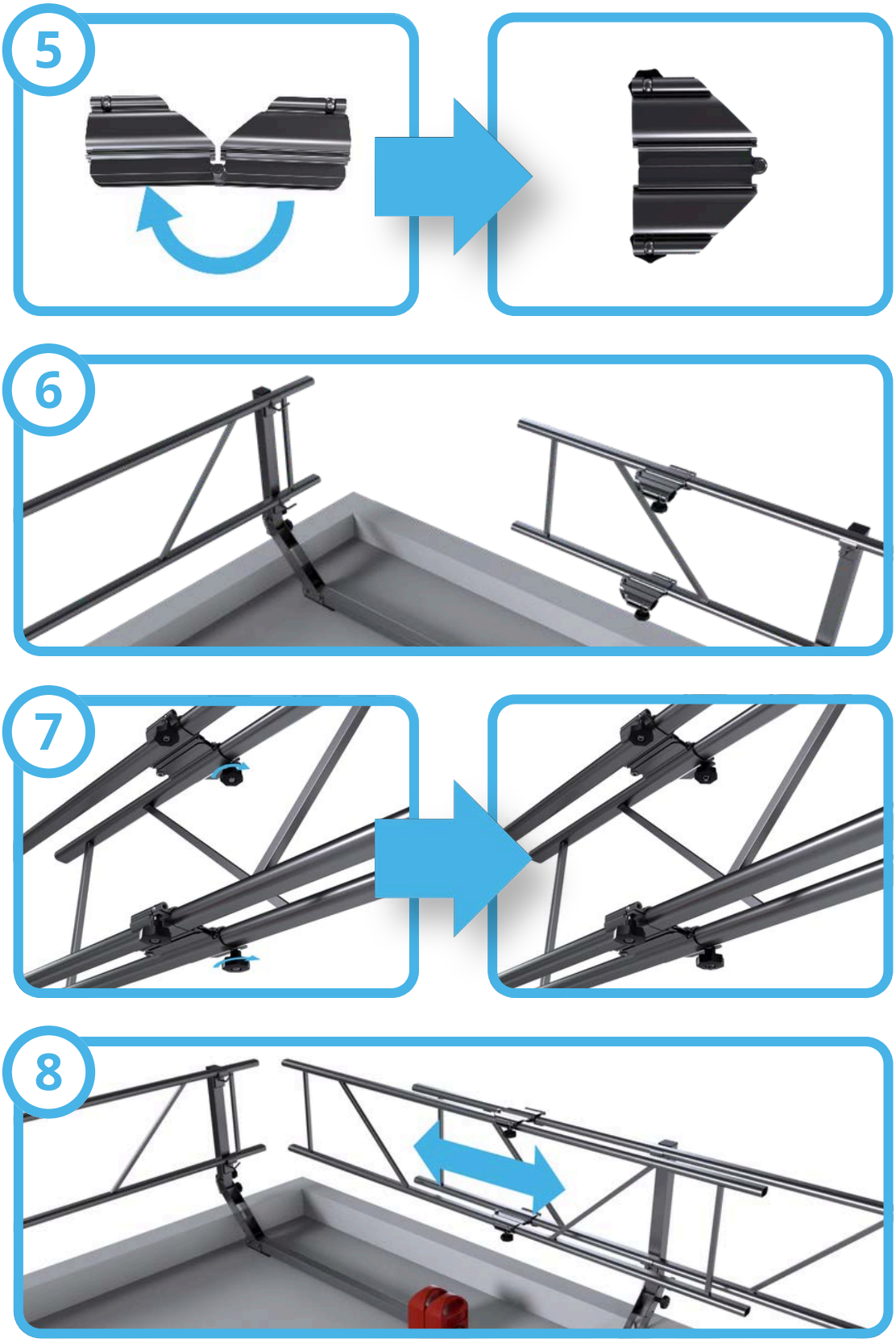

AluFix® Classic

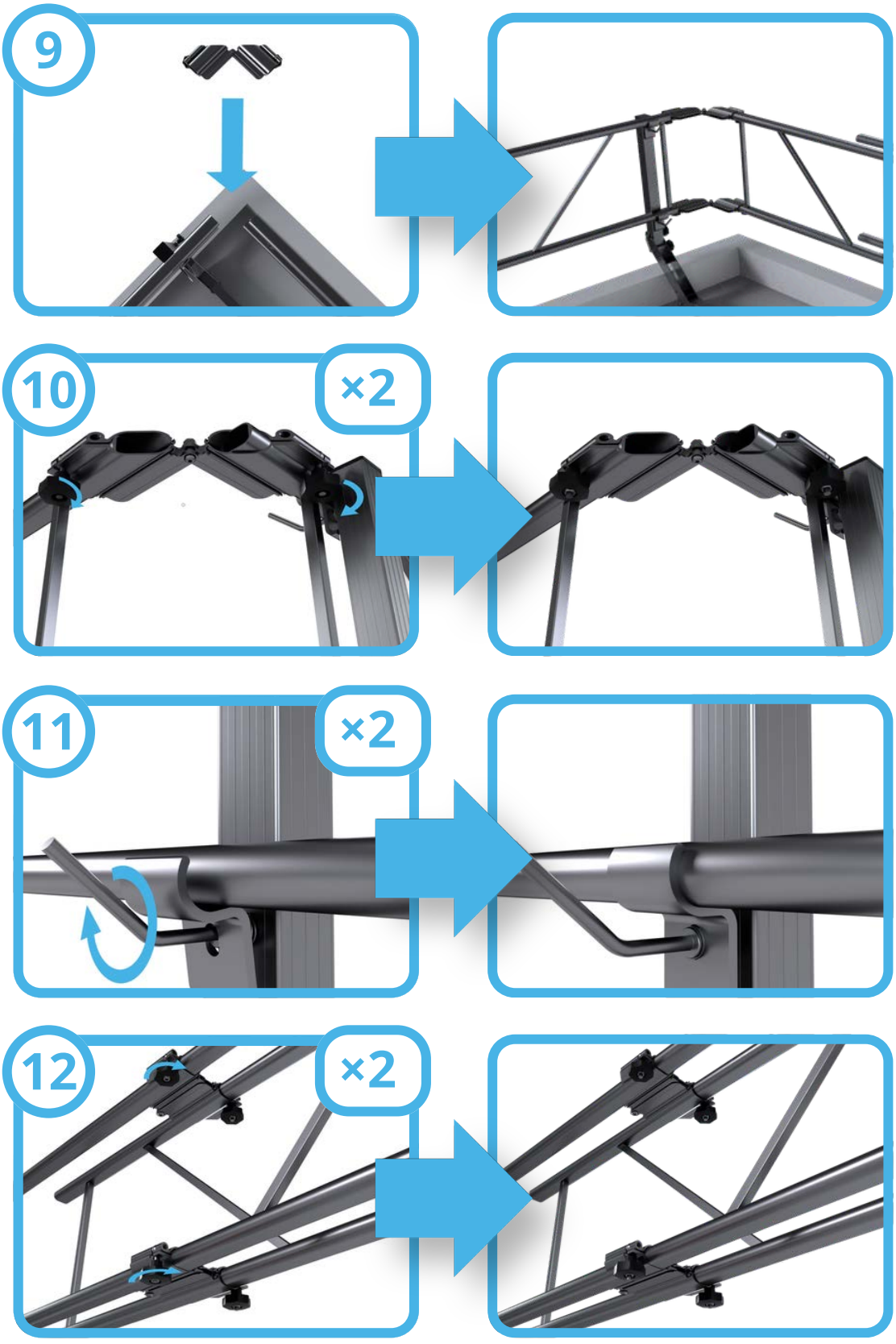

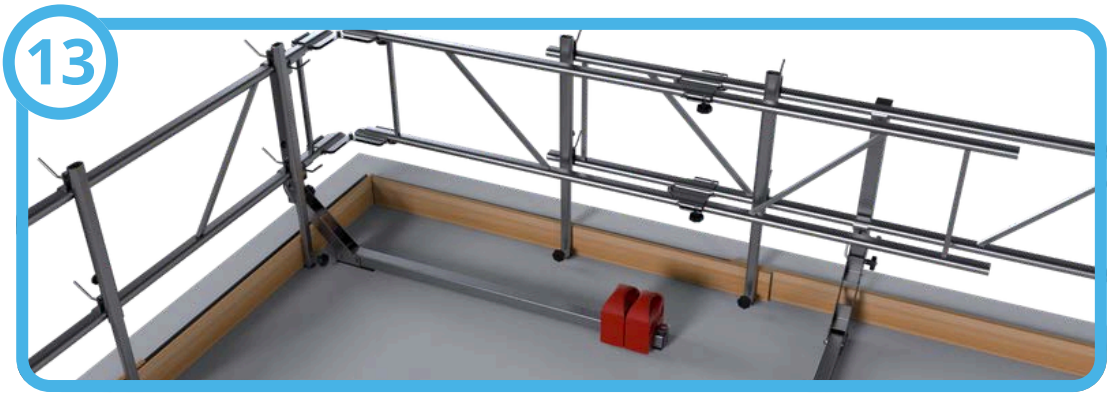

Esimerkki koko katon kaidesuojauksesta

